الأخبار

أسسها مصطفى أمين وعلى أمين سنة ١٩٥٢

رئيس مجلس الإدارة
طلعت الزهيري
رئيس التحرير
سعيد سنبل
مدير التحرير
أحمد زين • جلال دويدار

مؤسسة أخبار اليوم بشارع الصحافة بالقاهرة
تليفون: ٧٥٨٨٨٨/٧٤٨٨٨٨/٧٥٨٨٩٩/٧٤٨٨٧٧ (٤٠ خطا)
تلغرافيا: أخبار اليوم
تلكس دولى: ٩٢٣١٥/٢١٩٥٧/٢٠٢٣١ - محلى: ٩٢٣٨٣/٩٢٣٨٢

١٢ صفحة ١٠ قروش

مكاتب القاهرة
التوزيع ١٣ شارع الصحافة تليفون ٧٤٨٨٤٤ (٥ خطوط)
الإعلانات ٦ شارع الصحافة تليفون ٧٤٨٨٨٨ (١٠ خطوط)
مكاتب الإسكندرية
التحرير ٣٥ شارع صفية زغلول ٤٨٣٠٠٠٠ - ٤٨٢٣٨٨٣ تلكس ٥٤١٣٧
الإعلانات ٣ شارع سعد الصايغ تليفون ٤٨٢٤٠٢٩ - ٤٨٣٦٧١٩ تلكس ٥٤١٠٣
التوزيع ٨ شارع السيد دانيال تليفون ٤٩٣٥٣٥٧ - ٤٩١٢١١١

AL-AKHBAR - 5 OCTOBER 1986

مصانع الشريف للبلاستيك
إلى محطات تعبئة الخضروات والفواكه والسوبر ماركت
شبال تعبئة بلاستيك
من ½ ك - ١٠ ك

مصر للتأمين
الصرح الشامخ الذي بناه المصريون
تهنئ بأعياد أكتوبر المجيد

• واشنطن تسعى للتقليل من احتمالات نجاح القمة الأمريكية السوفيتية (ص ٢)

• علماء الدين بين الواجب والحرام فى الانتخابات (ص ٥)

• برامج التليفزيون من الأحد للسبت (ص ٩)

• عندما تمتزج الحقيقة بالأسطورة .. (ص ١٠)

إعداد قواتنا المسلحة لمواجهة التهديدات وردع أى عدوان

المشير أبو غزالة يعلن فى الجيش الثالث :

بدأنا بناء مصنع الدبابات

تصنيع ١٠٠ ٪ من الذخائر للأسلحة الرئيسية

معرض دولى للسلاح المصرى العام القادم

كتب فاروق الشاذلى :

أعلن المشير عبدالحليم أبو غزالة نائب رئيس الوزراء ووزير الدفاع والانتاج الحربى استمرار التدريب والاعداد لقواتنا المسلحة لمواجهة التهديدات وردع أى عدوان . وأكد على سياسة تنويع مصادر السلاح . وقال اننا نسير على نظام علمى مدروس لتصنيع السلاح وأنه يجرى حاليا بناء مصنع انتاج الدبابة الامريكية الحديثة « إم واحد » وأن هناك لجانا عسكرية تقوم حاليا بالتعاقد على معدات هذا المصنع .

وقال المشير ان مصر تقوم حاليا بتصنيع ١٠٠٪ من الذخائر الخاصة بالاسلحة الرئيسية وقال انه سيقام معرضا للسلاح المصرى فى نوفمبر من العام القادم لتوضيح التقدم الذى احرزته مصر فى هذا المجال .

جاء ذلك خلال زيارة المشير ابوغزالة امس للجيش الثالث الميدانى بمناسبة بدء احتفالات الذكرى الـ ١٣ لانتصار اكتوبر العظيم . وفيما يلى الاسئلة التى وجهها الصحفيون واجاب المشير ابوغزالة عليها :

- س . حرب اكتوبر أثبتت درسين .. التدريب وقوة الردع هى التى تحمى السلام .. وضرورة تكوين قاعدة صناعية للانتاج الحربى .

المشير ابو غزالة : ان الارقام التى اعلنها قائد الجيش تثبت أن عدد المشروعات على مستوى الجيش الثالث فقط انه لم يمر يوم بدون مشروعين او ثلاثة . فالتدريب يسير بمعدلات لم تقل عند الاعداد لحرب اكتوبر ولكننا طورنا فى اساليب التدريب لأن التدريب هو الاساس لأننا نعيش فى منطقة بها مشاكل

(البقية ص ٧ عمود ٣،٢)

مع بداية العام الدراسى الجامعى الجديد ، جلست طالبات آداب القاهرة أمام مبنى الكلية يراجعن جدول المحاضرات

أسرة السادات تحيى ذكراه

تحيى اسرة الزعيم الراحل المغفور له محمد أنور السادات ذكراه الخامسة فى السادسة مساء غد « الاثنين » ٦ اكتوبر بمنزل الاسرة بالجيزة حيث تتلى آيات الذكر الحكيم .

وتتوجه الاسرة صباح غد الى ضريح انور السادات لقراءة الفاتحة على روحه الطاهرة .

غدا بدء الاحتفالات بنصر اكتوبر العظيم

تبدأ غدا احتفالات شعب مصر بالذكرى الثالثة عشرة للنصر الكبير الذى تحقق بعد العبور العظيم الذى قامت به قواتنا المسلحة فى اكتوبر عام ٧٣ لتحرير قناة السويس وسيناء فى واحدة من اشرف وأنبل واروع معارك الوطنية المصرية .

(البقية ص ٧ عمود ١)

« اقرأ الضربة الجوية ص ٣ »

د . على لطفى :

بدء اجراءات لتطوير العمل بالحكومة

أجور اضافية مجزية لساعات العمل الاضافية

كتب - كامل مرسى :

اعلن الدكتور على لطفى رئيس الوزراء انه تم اعداد خطة شاملة لتطوير العمل ورفع مستوى الاداء بالقطاع الحكومى للدولة والذى يعمل به اكثر ٣ ملايين موظف وعامل وانه بدأ تنفيذها فى اول اكتوبر الحالى وتم التركيز على العنصر البشرى باعتباره العامل الاساسى فى انجاح الاهداف المطلوبة

وقال : تقرر اعادة النظر فى سياسة الثواب والعقاب والتوسع فى صرف الحوافز الجماعية والفردية للاشخاص والقطاعات التى تحقق الاهداف المطلوبة بالاضافة الى تبسيط الاجراءات وتهيئة المكان المناسب واللائق لاداء الخدمة ..

واضاف أن تطوير العمل بالقطاع الحكومى يرتبط ارتباطا مباشرا بزيادة الانتاج بخطة الاصلاح الاقتصادى وان الحكومة ستتابع تنفيذ خطة التطوير متابعة مستمرة وميدانية للقضاء على السلبيات التى تظهر فورا ..

٣ اهداف للتطوير

وقال : إن دراسات تطوير الجهاز

(البقية ص ٧ عمود ٥ ، ٦)

مجلس الوزراء يبحث يوم الأربعاء برنامج الاصلاح الاقتصادى

يعقد مجلس الوزراء اجتماعا يوم الاربعاء القادم برئاسة الدكتور على لطفى رئيس الوزراء لمتابعة تنفيذ برنامج الاصلاح الاقتصادى والادارى .. كما يستكمل بحث الدراسات التى اعدتها وزارة التعليم العالى حول السياسة التعليمية فى مختلف مراحل التعليم وأسلوب وضع التعليم فى خدمة المجتمع .

ويستعرض المجلس السياسة الخارجية والداخلية والتموينية ..

مجلس الشورى يستقبل الاعضاء الجدد

بدأ الاعضاء الجدد لمجلس الشورى يتوافدون على المجلس أمس لاستيفاء الاوراق الخاصة بهم بعد اعلان نتيجة الانتخابات للتجديد النصفى للمجلس . أكد الاعضاء على الاهتمام بقضايا الفلاحين والتعليم الفنى والارتفاع بمستوى الخدمات ويبدأ المجلس جلساته فى الاسبوع الاول من شهر نوفمبر القادم .

التفاصيل ص ٦

د . عبيد فى امريكا :

تفهم امريكى لظروف مصر الاقتصادية

واشنطن - هادية الشربينى

اجتمع الدكتور عاطف عبيد وزير التنمية الادارية والذى انضم للوفد الاقتصادى المصرى فى مشاوراته الحالية بالعاصمة الامريكية مع جيمس بيكر وزير الخزانة الامريكى بحضور الاجتماع السفير عبدالرءوف الريدى سفير مصر فى واشنطن

وصرح الدكتور عاطف عبيد لـ « الأخبار » بانه قد تم خلال هذا الاجتماع تسليم رسالة الرئيس حسنى مبارك التى كان يحملها لوزير الخزانة الامريكى

واضاف الدكتور عبيد بانه لمس تفهما كبيرا من الجانب الامريكى خلال هذا الاجتماع . كما ان الجانب الامريكى أعرب عن ارتياحه الكامل للجهود التى تبذلها مصر لتحسين وضعها الاقتصادى .

د . عبدالمجيد يحضر اجتماعات مجلس الأمن

حول الحرب العراقية الايرانية

نيويورك - نتاء يوسف :

قرر الدكتور عصمت عبدالمجيد نائب رئيس الوزراء ووزير الخارجية تأجيل عودته الى القاهرة حيث كان مقررا ان يصل اليها اليوم عن طريق باريس .. سيبقى الوزير فى نيويورك لعدة ايام يقوم خلالها بمتابعة جلسات مجلس الامن الذى يبحث مشكلة الحرب العراقية الايرانية

وكان وزير الخارجية التقى مساء الجمعة بخافيير بيريز دى كويار سكرتير عام الامم المتحدة حيث استعرضا الموقف الدولى بصفة عامة ومشكلة الشرق الاوسط فى ضوء التطورات الاخيرة .. وبحثا الامكانات المتاحة والدور الذى يمكن أن تقوم به المنظمة الدولية فى اطار الاعداد للمؤتمر الدولى للسلام .

بدأت احتماعات مجلس الأمن لأنهاء حرب الخليج

الامم المتحدة - وكالات الانباء :

بدأت امس اجتماعات مجلس الامن لبحث سبل انهاء الصراع بين العراق وايران الذى يدور منذ ست سنوات وذلك بناء على طلب العراق والاردن والكويت والمغرب والسعودية وتونس واليمن الشمالى وجامعة الدول العربية .

وقد قاطعت ايران اجتماعات المجلس حيث انها ترفض المشاركة فى اية مناقشات بشان حرب الخليج .

واعلن على اكبر ولايتى وزير الخارجية الايرانى الذى عاد الى طهران أمس بعد أن حضر جانبا من دورة الجمعية العامة للامم المتحدة ان بلاده ترفض الجهود التى يبذلها مجلس الامن لاحلال السلام بين العراق وايران .

وحث خافيير بيريز دى كويار السكرتير العام للامم المتحدة والعديد من الدول العربية مجلس الامن لاتخاذ اجراء فعال لانهاء الحرب بين العراق وايران .

واعلن دى كويار انه قد اصبحت هناك ضرورة متزايدة امام المجلس لأن

(البقية ص ٧ عمود ٤)

انتظام الدراسة فى اليوم الأول لبدء الدراسة بالجامعات

تدفق طلاب الجامعات منذ الصباح الباكر - أمس - الى كلياتهم .. ليبدأوا عاما دراسيا جديدا . استكملت الكليات استعداداتها .. أعلنت الجداول الدراسية . تم توزيع الطلاب الجدد على الاقسام العلمية خاصة فى كليات الآداب .. حرص الأساتذة على الحضور مبكرين لالقاء محاضراتهم .. كان التفاؤل والجدية هما طابع الساعات الأولى لبدء الدراسة . قامت فرق الجوالة فى الكليات بالترحيب بالطلاب الجدد .. وتبارت الأسر الجامعية فى جذب انتباه الطلاب وترغيبهم فى الانضمام اليها ..

تفاصيل اليوم الاول للدراسة بالجامعات « ص - ٤ »

ايران تؤكد الافراج عن الدبلوماسى السورى

طهران . باريس - وكالات الانباء :

أعلن راديو طهران صباح أمس ان الدبلوماسى السورى عياد محمود الذى اختطف مساء الخميس الماضى فى طهران قد تم اطلاق سراحه أمس الاول أمس بعد احتجازه لمدة ٢٤ ساعة .

وقال الراديو ان الدبلوماسى السورى قد تم اطلاق سراحه فى شارع يقع شمالى العاصمة فى صحة جيدة وان التحقيق بشان ظروف اختطافه لا يزال مستمرا .

المهدى يعقد سلسلة اجتماعات مع المسئولين الأمريكيين

واشنطن - وكالات الانباء :

عقد الصادق المهدى رئيس وزراء السودان سلسلة من الاجتماعات مع المسئولين فى الحكومة الأمريكية فى نطاق زيارته الحالية للولايات المتحدة . فقد اجتمع مع نائب الرئيس الامريكى جورج بوش حيث وقعا اتفاقا تحصل السودان بمقتضاه على مساعدات اغاثة أمريكية .

كما عقد الصادق المهدى اجتماعا آخر مع كاسبر واينبرجر وزير الدفاع الامريكى وتم خلال الاجتماع بحث مجالات التعاون العسكرى بين البلدين .

وكان المهدى قد اجتمع مع جورج شولتز وزير الخارجية الامريكية فى نيويورك .

وزراء بترول الأوبك يجتمعون غدا لبحث استقرار السوق البترولية

جنيف - وكالات الانباء :

بدأ وزراء بترول دول « الأوبك » أمس مباحثات غير رسمية قبيل مؤتمرهم الذى يبدأ غدا « الاثنين » لبحث سبل الحفاظ على استقرار السوق البترولية .

ذكرت مصادر مطلعة ان وزراء بترول الأوبك سوف يحاولون الاتفاق على الحد من معدلات الانتاج الذى اتفقوا عليه فى أغسطس الماضى .

وزير التربية والتعليم :

قبول جميع التلاميذ بالابتدائى هذا العام

الغرامة والحبس لولى الأمر الذى يتخلف ابنه

كتب - مصطفى بلال :

اعلن منصور حسين وزير التربية والتعليم انه تم هذا العام ولأول مرة استيعاب مليون و ٣٠٠ الف طفل بالصف الاول الابتدائى يمثلون كل التلاميذ . وان الوزارة بدأت تطبق قانون الالزام بالغرامة او الحبس لولى الامر اذا لم يلحق ابنه الذى بلغ السادسة باية مدرسة .. وانه محظور على صاحب المدرسة الخاصة تحصيل اية تبرعات او انشاءات من التلاميذ لانه يحصل على ١٥ ٪ كعائد عن رأسه مقله المستثمر .. وانتى صاحبى وفى الامر المظلوم وسارد اليه حقه كاملا .

واعلن الوزير فى مؤتمر اعلامى عقده امس بنقابة المعلمين : لن الخطة تهدف الى التوسع فى انشاء المدارس التجريبية الحكومية ولكن بمقدار حتى لا تضار المدرسة المجانية .. ولكن التوسع سيتم كاجراء مضاد لاستغلال اصحاب المدارس الخاصة .. وانا مع العلاقة الودية ولكن اذا وصلت هذه العلاقة الى حد التسيب سأقف ضدها وبكل حزم .

وكل ما ارجوه أن يتعاون اولياء الامور مع الوزارة التى لن تسمح للمدرسة الخاصة بأى خروج عن الخط القومى فى المناهج أو المواد الاضافية او باستغلال اولياء الامور .

منصور حسين

الغاء الفترة الثالثة

وقال الوزير فى هذا المؤتمر اننا وصلنا الى مرحلة كان لابد فيها من وقفة جادة لقطع دابر الفترة الثالثة .. وان الاجراء

(البقية ص ٧ عمود ٤)

نائب رئيس الوزراء الصينى يجرى مباحثات بالقاهرة

يصل الى القاهرة غدا لى ينج نائب رئيس الوزراء الصينى فى زيارة لمصر تستغرق ٤ أيام .. بدعوة من المهندس ماهر اباظة وزير الكهرباء والطاقة .

يجرى المسئول الصينى مباحثات مع الدكتور على لطفى رئيس الوزراء والدكتور عصمت عبدالمجيد نائب رئيس الوزراء ووزير الخارجية والمهندس ماهر اباظة وزير الكهرباء .. تتناول دعم التعاون بين البلدين فى مجال الكهرباء والطاقة .

وزارة الدفاع تكذب ما نشرته صحيفة « الأهالى » حول الصيد فى مطروح

كذبت وزارة الدفاع امس ما نشرته جريدة الأهالى الناطقة بلسان حزب التجمع فى ١٠ سبتمبر الماضى حول مشاكل السكان والصيادين والرعاة فى مرسى مطروح . « بالنسبة لما ذكرته الصحيفة حول منع الصيد ليلا الا بتصريح من حرس الحدود » .. أكدت وزارة الدفاع ان قوانين الصيد الصادرة عن وزارة الزراعة تنص على السماح بالصيد فى جميع الأوقات بما لا يتعارض مع خطر تامين الساحل . وبالنسبة لمنع الصيد خوفا من تهريب المخدرات أكدت الوزارة انه لا أساس له من الصحة حيث ان الممنوعين من الصيد هم الأفراد المشبوهون ولهم سوابق وقضايا تهريب مخدرات سابقة . وانه لم تصدر اى قرارات بمنع الصيد ليلا وان القرار يمنع الصيد باستخدام المفرقعات هو من وسائل الصيد الممنوعة حفاظا على الثروة السمكية .

(البقية من ٧ عمود ١)

رقم تأمينى واحد لكل مواطن لمنع ازدواج صرف الحقوق التأمينية

كتبت محيدة ابراهيم :

أصدر نبيل حكم رئيس هيئة التامينات الاجتماعية تعليماته الى المناطق والمكاتب التامينية بشان عدم الازدواج بين الانظمة التامينية المختلفة ..

متضمنة هذه التعليمات على أن نظام المعلومات الجديد يقوم أساسا على مبدأ أن يكون لكل مواطن رقم تامينى وحيد ثابت مهما تعددت مدد اشتراكه أو انتقل من عمل الى آخر أو من نظام تامينى الى آخر أو تغيرت حالته التامينية من مؤمن عليه الى صاحب معاش أو من مستفيد الى مؤمن عليه . مع مراعات كتابة القطاع التابع له المواطن سواء كان مؤمنا عليه أو صاحب معاش حسب ما يوضحه ملفه التامينى .

ترشيح السفير وفيق حسنى لمنصب هام بالبنك الدولى

واشنطن - هادية الشربينى

علمت « الأخبار » بأن السفير وفيق حسنى مدير الادارة الاقتصادية بالخارجية المصرية قد رشح لتولى منصب هام بالبنك الدولى .. ومن المنتظر اعلان ذلك رسميا خلال الايام القليلة القادمة .

حماك الله .. يا مصر

ماذا يجب أن نذكر فى اليوم السادس من اكتوبر فى كل عام .. لانفسنا .. لأطفالنا ؟ .. وماذا يجب ان يذكر الابناء للاحفاد ؟ .. وماذا يجب ان تعلمه المدارس والمعاهد والجامعات عن هذا اليوم الخالد ؟

ولكن قبل الاجابة على هذا السؤال الواحد ، المتعدد الجوانب .. فاننى اسائل النفس .. هل تحتاج اية اسرة فى مصر ، لمن يقدم لها الجواب ؟ .. هل يوجد بيت على ارضنا ، لم يقدم شهيدا رفع علم مصر ، على تراب مصر ، بدمه .. بقلبه المفتوح لأطهر نداء .. وصوته المدوى هز الارجاء .. الله أكبر .. الله أكبر .. يارب الأرض والسماء . هل توجد أم او زوجة او شقيقة لم تقل فى صلاتها من اعماقها .. رعاك الله يا ولدى .. حمتك عناية الرحمن يا شريك الحياة .. روحى معك يا توأم عمرى .. تقدم ايها الجسور . اقتحم . طهر عارنا وعار امتنا العربية . حطم اكاذيب الطغاة والبغاة . لقنهم الدرس بسيفك ودرعك . ارفع رؤوسنا . لتعرف كل الارجاء انها مصر التى لن تقهر .. هى القاهرة لمن زعموا انهم لا يقهرون .

× × ×

هل يوجد من لم يعد يعرف ، ان اذاعات المحتل الغاصب ، فى ذلك اليوم الخالد ، هى التى كانت تخدع شعبها وتزيف على العالم كله ، بانباء انتصارات وهمية ، واشرطة حرب قديمة ، وبلاغات اضاليل .. تماما كما فعلت أصوات هزيمتنا المرة فى ايام يونيو السوداء ، ثم فرض نصر اكتوبر الساحق ، صوته على الدنيا .. واستقال المتجبر ديان وارتمى على علم الاستسلام .. وصرخت دموع مائير وهى تولول لاسياد البيت الابيض .. انقذوا اسرائيل .

●●●

وهل يوجد ، منافق ، او مضلل ، او انتهازى ، او عربيد .. ينكر او يكابر ، او يجادل .. فى ان انور السادات ، هو صاحب القرار ، قرار سحق كل الهزائم فى ٤٨ و٥٦ و٦٧ .. قرار ابقاظ اللاهين والمستكبرين والمتعالين فى عاصمتى اكبر دولتين ، واقوى قوتين . واحدة اقنعها الملاعين بان مصر اصبحت جثة هامدة لن تعود الى صدرها شهقة او زفرة قبل خمسين عاما .. والثانية اقنعتها تجارب الهزائم السابقة ، باننا يجب ان نفهم بان الحرب ليست لعبة .. وابحثوا لكم عن قنبلة ذرية . تعيد اليكم العزة والكرامة .

× × ×

وكان انور السادات يملك مصريته .. بعبرة دروس التاريخ .. بايمانه بالمقاتل المصرى .. كان يملك هذه القنبلة الذرية .

وكان انور السادات ، بكل تاريخ نضاله منذ فجر شبابه ، يعرف موقنا ان روح مصر .. اصدق من كل حسابات « الكمبيوتر » وغرور الحاسبين فى العاصمة الأخرى ..

وامتدت اليه ايدى قيادات القوات المسلحة ، بعهد الفداء ، وقسم الشرف ، وكلمة الرجال .. وهو يقول .. هذا قرار قدرنا ، ان نستشهد جميعا ، ولو حررنا شبرا واحدا ، خير من ان تعرف الاجيال ، اننا فرطنا فى امانة التاريخ ..

وجرى كل ذلك ، فى صمت .. واصوات التخاذل ، من قلم مسموم يحذر بان العبور هو الانتحار وهو المستحيل .. واقلام مزهوة فى ابراجها العاجية ، تتهم الرجل بانه يخدع ويناور ولن يحارب ، ومظاهرات تدير ، استثمر فيها شباب مخدوع ، تنهال على قيم القائد الشجاع ، بالهتافات المسجوعة المصنوعة ، تثير وتشكك ، وتهدم وتبدد ..

●●●

وفجاة ظهر القرار .. وكان الانتصار .

وصفق البعض .. لنصر لم يدفعوا ثمنه الغالى . اطهر ارواح شبابنا . والعيش الاسود على موائد شرفاء مصر . والمعاناة اقسى المعاناة . ونذير الشؤم والخسة فى ليبيا يبشر فى يوم العبور العظيم .. فى ساعات الطلعات الجوية المذهلة التى شلت المحتل المتغطرس .. يبشر باننا مهزومون مهزومون !

●●●

ثم كان احكم واخطر قرار . قرار السلام .

ولعنتنا بعض الاصوات العربية .. لسلام لم يجرؤا على مواجهته . واتهموا ، وما اسهل وما اسرع ما يتهمون ، ثم يتعانقون والاحضان والقبل يتبادلون . اتهموا شرف مصر بالخيانة . و اصدروا حكم الاعدام على خزانة مصر . واصبحنا بلد الفول ، اما بلاد الشعارات والخلافات والاتهامات والهتافات .. فقد التزموا بالنضال حتى النصر .. ولا يزالون يناضلون منذ ثلاثة عشر عاما .. وقاتلوا بشجاعة وهمة .. قاتلوا انفسهم ، انطلق الرصاص العربى الى الصدور العربية .. ولا يزال ينطلق . ويا للعار ، والبعض تحلى اقدامه اليوم ، لكى يصلوا الى بعض فشيل من سلام رفضوه .. طعنوه ، اهالوا عليه التراب .. التراب الذى يئن منذ سنوات ، من اشلاء القتلى العرب .. بقذائف المجانين العرب .

ليتنا جميعا نعتبر حتى نقدر ونقتدر .

ليتنا نسمو بعد اقسى الدروس ، لكى نتطهر حتى نتنور . لكى نحب بالقلب لا بالفم .. ونطرد الحقد والمرارة والسم .. لكى تبرأ صفحاتنا من سطور تلوث وتشهر وهى تروى وتصور !

ليت امتنا العربية ، تفيق من كابوس شل عقلها ، ومزقت ظلامته قلبها . ليتها صحوة كبرى ، بعد غفلة كبرى .

ولك الرحمة يا كل شهيد على ترابنا . وكل الفخار يا كل مقاتل بسلاحنا . ولك الحب والعرفان والاجلال يا سادات .

●●●

وحماك الله يا مبارك تؤدى الامانة .. بجسارة المحارب ، وطهارة الحاكم ، ومصرية كل العارفين .. من شر من يدبرون فى علن او ظلام وهم من الظالمين .

وحماك الله يا مصر من طعنات المارقين .

موسى صبرى

Garuda Indonesia

الخطوط الجوية الأندونيسية

اعتبارا من ٢٨ إكتوبر ١٩٨٦

تباشر رحلاتها

القاهرة - جاكرتا

GA 895

ومنها إلى استراليا - الشرق الأقصى - أمريكا

قيام : الثلاثاء ٨,٥٥ مساء

وصول : الأربعاء ٤,٣٠ مساء

قيام : السبت ٨,١٥ مساء

وصول : الأحد ٤,٠٠ مساء

القاهرة - كوالالمبور

GA 891

قيام : السبت ٨,١٥ مساء

وصول : الأحد ١,٥٠ مساء

القاهرة - امستردام

GA 892 - GA 894

ومنها إلى جميع العواصم الأوروبية

قيام : الثلاثاء ٤,٥٠ صباحا

وصول ٢,٢٥ ظهرا نفس اليوم

قيام الجمعة ٤,٥٠ صباحا ، وصول ٨,٣٠ صباحا من اليوم

للحجز والاستعلام :

١٧ ... ٣٤٢٠٨٦١ - ٣٤٠١٩٤٨ - ٣٤١٩٤٠٩

Garuda Indonesia

calor

المكواة الوحيدة السلسة الانزلاق مدى العمر

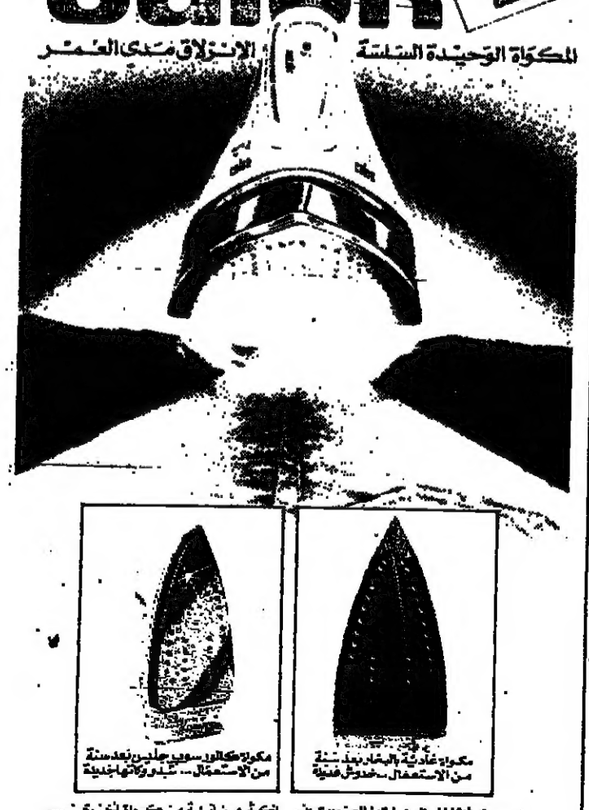

مكواة عادية بالبخار بدون خدوش من الاستعمال

مكواة كالور سوبر جليس تعد سنة من الاستعمال .. بدون خدوش

عالم من الراحة كالور

الوكيل الوحيد فى مصر :
مصانع زهران للالومنيوم - طريق ١٤ مايو - شموحة - الاسكندرية
تباع بمحلات التطلع العام والخامس الكبرى

هكذا من الأصل

واشنطون تسعى للتقليل من احتمالات نجاح القمة الأمريكية السوفيتية
البيت الأبيض يستبعد الوصول الى اتفاق لحظر التجارب النووية

واشنطن ـ وكالات الانباء :

اوضح البيت الابيض الامريكي في محاولة لتجنب اية توقعات مبالغ فيها للقاء الرئيس الامريكي رونالد ريجان والزعيم السوفيتي ميخائيل جورباتشوف في ايسلندا الاسبوع القادم أن هدف ريجان من هذا اللقاء هو كسب تفهم افضل لموقف كل من الجانبين والتحرك قدما نحو عقد مؤتمر القمة بين البلدين واستبعد لاري سبيكس المتحدث باسم البيت الابيض الوصول الى اتفاق لحظر التجارب النووية وقال انه قد لايصدر بيان مشترك في اعقاب اللقاء .

وتتناقض هذه الاهداف المتواضعة للرئيس الامريكي كما ذكرها بيكس مع بيان سوفيتي عما يمكن ان يتحقق خلال لقاء ريجان وجورباتشوف يومي ١١ ، ١٢ اكتوبر اذ قال متحدث سوفيتي في موسكو ان الكرملين يعتقد ان الزعيمين قد يتمكنا من الوصول الى خطط اتفاق حول حظر التجارب النووية وذكر بوريس بايادبشيف المتحدث باسم الخارجية السوفيتية في مؤتمر صحفي انه من الممكن الوصول الى مثل هذا الاتفاق بسهولة اذا وجدت الادارة السياسية وقال انه من الممكن تماما ان يعطي الزعيمان في ريكيافيك توجيهات لاعداد اتفاق حول وقف التجارب النووية تماما ..

وكان جورباتشوف قد صرح بان اللقاء سيكون محاولة للتعجيل بمحادثات السيطرة على التسلح غير أن المتحدث باسم البيت الابيض ذكر امس ان واشنطن تريد جدول اعمال موسعا يشمل القضايا الثنائية بين البلدين والمنازعات الاقليمية وحقوق الانسان الى جانب الحد من التسلح وقال ان امريكا تريد خفض الاسلحة اولا ثم التحدث بعد ذلك عن حظر التجارب النووية وذكر ان واشنطن ستثابر على جهودها للبحث عن ارضية مشتركة يمكن ان تكفل الاسس لاحراز تقدم في جنيف وقال سبيكس ان امريكا اقترحت فرض سرية على انباء اللقاء مثلما حدث في لقاء جنيف في نوفمبر الماضي .

ويقول المسئولون الامريكيون ان موضوع طرد ٢٥ من العاملين بالبعثة السوفيتية من الامم المتحدة سيطرح كذلك للمناقشة في لقاء الزعيمين وكانت امريكا قد مددت مهلة مغادرتهم لاراضيها اسبوعين ينتهيان في ١٤ اكتوبر وذكر مسئول امريكي كبير ان اجتماعات ايسلندا قد تسفر عن اتفاق للاتفاق على حل النزاع حول الصواريخ النووية متوسطة المدى .

وقالت صحيفتا الواشنطن بوست ونيويورك تايمز نقلا عن مسئولين كبار أن ريجان وجورباتشوف قد يصلان الى اتفاق مبدئي حول خلافاتهما بشأن الصواريخ التي تدور محادثات بشأنها في جنيف .

وفي موسكو قالت صحيفة برافدا ان اجتماع ريجان وجورباتشوف يكفل فرصة حقيقية لاحراز تقدم في الحد من التسلح وقالت ان هناك احتمالا موضوعيا يبرز الآن لاحراز تقدم في المحادثات السوفيتية الامريكية حول الاجراءات الاساسية للامن وهي الاسلحة النووية واسلحة الفضاء وان الدول تتوقع خطوة هامة في هذا الاتجاه في لقاء ريكيافيك وقال المعلق السوفيتي للجريدة فيتالي كرونوف ان خصوم الوفاق في امريكا مازالوا يصرون على النظر الى الشئون العلمية من خلال منشور المواجهة وان السياسيين الامريكيين يتجادلون حول ماذا كان ينبغي ان يسمى الاجتماع قمة مصغرة او اجتماع حكومي او اجتماع تمهيدي ولكن مهما كان اسم الاجتماع فان الامر الرئيسي هو انه يجب الا نفقد تلك الفرصة التاريخية التي تفتحت في ريكيافيك .

بيريز دي كويار

الدول الخمس الكبرى تؤيد استمرار دى كويار سكرتيرا للأمم المتحدة

نيويورك ـ وكالات الانباء :

ذكرت الدوائر الدبلوماسية في الامم المتحدة امس ان الدول الخمس ذات العضوية الدائمة في مجلس الامن (الولايات المتحدة ، والاتحاد السوفيتي والصين وفرنسا وبريطانيا) قد طلبت رسميا من بيريز دى كويار السكرتير العام للامم المتحدة البقاء في منصبه لمدة خمس سنوات أخرى

ومن جهة أخرى ذكر متحدث باسم مجلس الأمن ان المجلس سيجرى يوم ١٦ اكتوبر الحالي اقتراعا لاختيار الاعضاء غير الدائمين في المجلس لمدة عامين .

واكد المتحدث ان المجموعات الاقليمية اتفقت فيما بينها على مرشحيها على النحو التالي : اليابان عن قارة اسيا ، وايطاليا والمانيا الغربية عن اوربا الغربية ودول اخرى ، وزامبيا عن افريقيا والارجنتين عن امريكا اللاتينية .

فنادق كمبالا تطالب حكومة أوغندا بمبالغ ضخمة لتسديد اقامة القذافي

كمبالا ـ أ.ف.ب :

تلقت الحكومة الأوغندية فواتير حساب ضخمة من عدد من فنادق كمبالا التي كانت قد استضافت الوفد المرافق للعقيد الليبي معمر القذافي أثناء زيارته للبلاد منذ أقل من شهر . وذكرت صحيفة « نيونيشن » الرسمية ان أحد الفنادق يطالب الحكومة بـ ١٩٧ مليون شلن (حوالى ١٤٠ ألفا و ٧٢٠ دولارا) .

وقالت صحيفة « نيونيشن » ان فندقين على الأقل وجامعة ماكيريري أرسلت الى الحكومة فواتير حساب مماثلة .

السعى لتعليق عضوية جنوب أفريقيا في الوكالة الدولية للطاقة الذرية

لوساكا ـ وكالات الانباء :

اعرب المؤتمر الوطني الافريقي وكينث كاوندا رئيس زامبيا امس عن الارتياح لقرار مجلس الشيوخ الامريكي بفرض عقوبات اقتصادية ضد جنوب افريقيا رغم اعتراض الرئيس الامريكي رونالد ريجان . واعتبره المؤتمر خطوة ايجابية . وقال جون ماكاتين مدير الشئون الدولية فيه ان المؤتمر استنادا الى موقف الكونجرس الامريكي شرع في تصعيد حملة متعددة الصور لاظهار عجز حكومة بريتوريا عن ادارة شئون البلاد وذكر ان الاجراءات الجديدة تشكل اسسا للاسهام في اجراء تحول في الموقف الاوربي بشأن العقوبات . وصرح الرئيس كاوندا الذي يرأس دول المواجهة الافريقية الست انه سيبعث رسالة تهنئة للكونجرس الامريكي على موقفه ودعا كلا من بريطانيا والمانيا الغربية وفرنسا واليابان الى اتخاذ اجراءات مماثلة .

وفي فيينا طلبت اغلب الدول الاعضاء في الوكالة للطاقة النووية من مجلس محافظة الوكالة العمل على اصدار توصية بتعليق عضوية جنوب افريقيا في الوكالة . وبناء على هذه التوصية يحق للاعضاء ابداء رأيهم بطردها من الوكالة خلال المؤتمر العام القادم في سبتمبر ١٩٨٧ .

ورغم ان جورج شولتز وزير خارجية امريكا قد اجل جولته التي كان مقررا ان يقوم بها في الجنوب الافريقي بسبب مصاحبته للرئيس ريجان في مؤتمر ايسلندا ، فقد حرص شولتز على اجراء محادثات مع المسئولين الافارقة في نيويورك حول الوضع في جنوب افريقيا . فاجتمع مع روبرت موجابي رئيس وزراء زيمبابوى ولكن اجتماعهما لم يسفر عن تحسن في العلاقات بين الدولتين . والتي تدهورت مؤخرا الى حد كبير . وكان الوزير الامريكي قد التقى ببعض المسئولين في دول المواجهة الافريقية لمحاولة بث الطمأنينة في نفوسهم بشأن نوايا واشنطن وأكد لهم ان حكومة الرئيس ريجان رغم معارضتها للعقوبات ضد بريتوريا، فانها متضامنة معهم لانهاء سياسة الفصل العنصري .

ويسعى البيت الابيض الى اعادة سيطرته على توجيه السياسة الخارجية لامريكا نحو جنوب افريقيا في اعقاب رفض الكونجرس اعتراض الرئيس الامريكي ريجان لقانون العقوبات الاقتصادية ضدها وذكرت الاوساط السياسية والدبلوماسية ان موقف الكونجرس ادى الى تداعي سياسة الالتزام البناء التي يتبعها ريجان منذ ١٩٨١ لمقاومة العقوبات على بريتوريا .

سياسة جديدة لحكومة الفلبين للقضاء على التمرد الشيوعي

مانيلا ـ وكالات الانباء :

تعلن السيدة كورازون اكينو قريبا سياسة عسكرية جديدة لحكومة الفلبين في محاولة للسيطرة على التمرد الشيوعي الذي يتلقى معدات واموالا كبيرة . ونفى سلفادور لوريل نائب اكينو الذي أعلن النبأ أن المحادثات بين الحكومة وزعماء المتمردين قد تركوا مائدة التفاوض وعادوا الى مخابئهم السرية .

اكينو

وقال لوريل ان المتمردين قد يدركون ان ما يطالبون به غير معقول ، ولكن مسز اكينو على اية حال تعد سياسة عسكرية جديدة حيالهم وردا على سؤال عما اذا كانت الحكومة ستستخدم موقفا اكثر تشددا . مع الشيوعيين ان مثل هذا الاجراء يتوقف على التطورات وهل هم مخلصون في سعيهم للسلام .. وكانت الحكومة قد اتهمت رودولفو سالاس زعيم حرب العصابات وزوجته جوريفينا كروز وحارسهما الخاص وسائقهما بالتمرد وفي حالة ادانتهم بهذه التهمة فإن الثلاثة سيواجهون عقوبة الاعدام ..

وقد اذاع الحزب الشيوعي الفلبيني بيانا عرض فيه استئناف مفاوضات السلام مع الحكومة اذا اطلقت سراحهم فورا ولكن سلفادور لوريل صرح بأن مفاوضات الشيوعيين ليس لهم اى حق في طلب الافراج عن زعيمهم سالاس بدون محاكمته ووصف وزير الدفاع سالاس بأنه قائد جيش الشعب الجديد الشيوعي الذي يضم ١٧ الف رجل ويخوض حربا ضد السلطات منذ سبع عشرة سنة .

عرفات يدعو للتدخل لوقف مذابح لبنان

دعا ياسر عرفات رئيس منظمة التحرير الفلسطينية الزعماء العرب امس الى التدخل بسرعة لوقف المذابح التي يتعرض لها الفلسطينيون في لبنان على أيدى ميليشيات حركة « امل » الشيعية وبدعم من البحرية الاسرائيلية . وقال عرفات ان هذه المذابح تستهدف نزع السلاح من مخيمات اللاجئين الفلسطينيين مما يؤكد تعاون حركة امل مع الاسرائيليين الذين يحشدون قواتهم ويستعدون لضرب الفلسطينيين وحلفائهم في الجنوب .

جوازات سفر أردنية للفلسطينيين في غزة

عمان ـ ى.ب.أ :

أعلن حسن فايد وزير الداخلية الاردنية أمس انه تقرر منح سكان قطاع غزة المحتلة جوازات سفر أردنية مؤقتة تسرى لمدة ٣ سنوات . وأضاف ان السلطات الأردنية اتخذت هذا القرار لأسباب انسانية .

● مسابقة الكلمات المتقاطعة ●

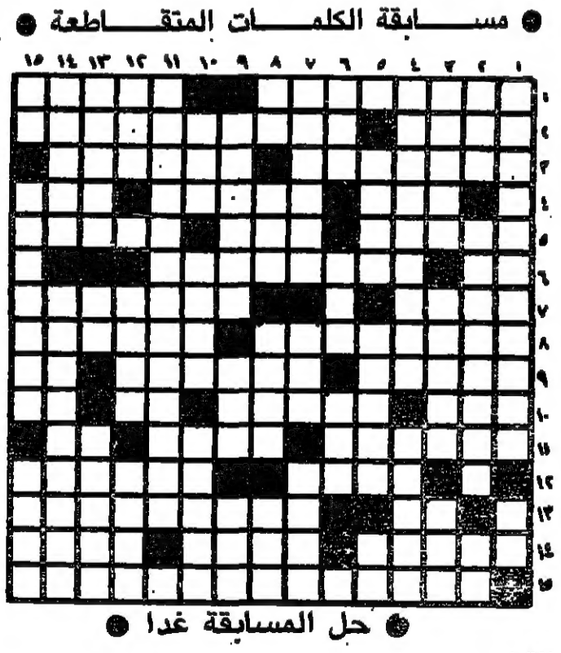

● حل المسابقة غدا ●

افقيا :

١ ـ مطرب راحل انشأ اول مصنع للاسطوانات في مصر ـ من الاصابع
٢ ـ حيوان طائر ـ من قوانين الكسب غير المشروع
٣ ـ جزيرة باستراليا ـ ملك مصرى قديم
٤ ـ قارب بخارى ـ طلاقة الوجه (معكوسة) ـ مدينة فرنسية .
٥ ـ من اعمال القتال ـ عاجز (معكوسة) ـ يرغب .
٦ ـ متشابهان ـ مدينة المانية (معكوسة) .
٧ ـ اقدام (معكوسة) ـ عاصمة البحرين (معكوسة) .
٨ ـ رئيس عراقي ـ من اشهر روايات (البير كامى) .
٩ ـ منطقة بسوريا ـ فيلم لنادية لطفى ونور الشريف ـ من الاسماء الخمسة .
١٠ ـ حرف جر ـ لقب ممثلة امريكية ـ رمز رياضى ـ ثلثا (جير) .
١١ ـ من العاب الملاهى (معكوسة) عبرة ـ للنفى .
١٢ ـ اغنية لفيروز ـ اوماوا (معكوسة) .
١٣ ـ حسم ـ مخرج مسرحى مصرى راحل (معكوسة) .
١٤ ـ مستانسا ـ طرق (معكوسة) ـ كاذب .
١٥ ـ من اشهر روايات ديستويفسكى (معكوسة) .

رأسيا :

١ ـ معجم عربى ـ للنداء .
٢ ـ اسفل (معكوسة) ـ من اعمال المنفلوطى ـ داد .
٣ ـ استيعاب (معكوسة) ـ رسام فرنسى (معكوسة) ـ نصف (بيوريا) .
٤ ـ مذيعة تليفزيون مصرية راحلة (معكوسة) ـ استخف واثار .
٥ ـ تقريبا نعلم ـ مجرى النفس فى الرقبة ـ متشابهان .
٦ ـ يوم (مبعثرة) ـ بشر ـ متشابهة .
٧ ـ مخترع القنبلة (معكوسة) ـ ابصر (معكوسة) ـ اقطع (معكوسة) .
٨ ـ للنداء ـ حرف ابجدى ـ مدينة ايرلندية (معكوسة) ـ نصف (اوروبا) .
٩ ـ يعاونه ـ وحدة قياس كهربية ـ جود (معكوسة) .
١٠ ـ عاب (معكوسة) ـ تجدها فى (ارقام) ـ اوبرا لفيردى .
١١ ـ اغنية لعبد الوهاب .
١٢ ـ تجدها فى (كوكب) ـ آلة موسيقية (معكوسة) ـ جازف (معكوسة) .
١٣ ـ مرغمة (معكوسة) ـ فات ـ حيوانات (معكوسة) .
١٤ ـ خضوع ـ رئيس وزراء اسرائيلى راحل .
١٥ ـ للنفى ـ مسقط رأس عمر الخيام ـ تجدها فى (اكزيما) .

أعداد
محمد عطية

حل مسابقة الجمعة

	١	٢	٣	٤	٥	٦	٧	٨	٩	١٠	١١	١٢
١	ى	ى	خ	ا	ت	م	س	ل	ى	م	ا	ه
٢	ر	س	ا	ل	ه	ب	ح	ل	ا	ر	ه	ه
٣	م	ع	ل	ه	ش	ى	ا	ز	ه	ر	ه	ش
٤	ع	ز	ف	ا	و	ط	س	ب	ر	ا	ذ	ا
٥	ه	ى	ت	ه	ه	ر	ا	ح	ز	س	ا	ء
٦	ه	ه	و	م	ا	ب	ا	ل	م	د	ج	ا
٧	ا	ب	ه		ر	ص	ر	ا	ه	م	ه	ل
٨					ك	ه	ل	ح	ه	ل	ا	م
٩					ر	م	ا	ر	ن	ا	ع	ت
١٠					س	ن	ح	ا	ع	ش	ه	ا
١١					ت	ج	س	م	ا	ه	ب	م
١٢					م	ه	ى	ر	ب	ى	ت	ى

أخبار الراديو والتليفزيون

حفل عيد النصر.. على الهواء الليلة

★ تنقل كاميرات القناة الاولى في سهرتها الليلة على الهواء مباشرة الحفل الساهر الكبير الذي يقام على مسرح الجلاء بمناسبة انتصارات اكتوبر وتحييه ورده ويشترك معها عفاف راضي وياسمين الخيام وهاني شاكر ومحمد ثروت .. بالاضافة الى الاوبريت الغنائي بشائر الخير الذي يشترك فيه صفاء ابوالسعود زينب يونس نادية مصطفى مدحت صالح احمد ابراهيم وايمان الطوخي عزة بلبع تاليف عبدالسلام امين والحان الموجي مع تابلوهات راقصة من الفرقة القومية للفنون الشعبية اخراج يوسف مرزوق .. كما تنقل نفس الحفل شبكات الاذاعة المختلفة .

اليوم أكتوبر .. من الغد

★ ابتداء من غد الاثنين تقدم اذاعة الشرق الاوسط ٨,٢٥ مساء برنامجا يوميا لمدة خمس دقائق بعنوان اليوم اكتوبر لكبار الشخصيات التي عاصرت حرب اكتوبر من خلال مواقعها ويحكي كل منهم ذكرياته عنها واثرها على المستويين المحلي والعالمي من بينهم المشير محمد عبدالحليم ابوغزالة والفريق عرابي .. حسن ابوسعدة . محمد عبدالغني الجمسي كمال حسن علي . الصحفي جمال الغيطاني ومحمد عبدالعزيز قابيل اعداد سيد حامد وتقديم عمرو عبدالحميد .

المشير أبو غزالة
٨,٢٥ مساء.

أوبرا المطهرون عن البرنامج الموسيقى

★ وصل البرنامج الموسيقى بالاذاعة احدث الاسطوانات الكلاسيكية في العالم من بينها اوبرا « المطهرون » وتذاع لاول مرة خلال الايام القادمة للموسيقار الايطالي بيلليني وهو مليودراما من ثلاث فصول عزف اوركسترا مسرح الاسكالا وغناء ماريا كالاس .

الرقابة توافق على البحيرات المرة

وافقت الرقابة على مسلسل تليفزيوني جديد بعنوان البحيرات المرة قصة وسيناريو وحوار ابو العلا السلاموني واخراج علوية زكي يدور في ١٥ حلقة في احدى القرى المصرية التي تدعو ابناءها من مختلف المحافظات الاخرى للمساهمة في انشاء قرية سياحية .

محمد فتحي أغنيتين

مطرب لندن يغني لباب الشعرية وبنت البلد

* اجازت لجنة الاستماع بالاذاعة اغنية المطرب محمد فتحي الذي يقيم في لندن بعنوان باب الشعرية كلمات عبدالله احمد عبدالله والحان طه عجيل وللتليفزيون صور محمد فتحي اغنيتين الاولى بنت البلد كلمات عبدالرحمن الابنودى ولحن عمار الشريعي والثانية سلام مريع لحن عبدالعظيم محمد ..

وللمشاهد رأى ..

هناك خطأ يكاد يكون في كل مقدمات المسلسلات والبرامج التليفزيونية وهو كلمة مهندسوا الصوت وصحتها بالتاكيد مهندسو حيث حذفت النون للاضافة اما حرف الالف الذي يوضع امام واو الجماعة فهو خاص بالافعال وليس بالاسماء .

دكتورة وفاء حسن ابوالعلا
الاسكندرية

« حكاية بطل »

★ تستمع اليوم في اذاعة مع الشعب في الساعة الثانية عشرة وعشرين دقيقة الى قصة نجاح المحامي محمد زين بركة . كان زين ضابطا في القوات المسلحة ، وانفجر فيه لغم اسرائيلي ، واصيب إصابات بالغة ، ترك بعدها الجيش وحقق انجازات ذاتية في الحياة المدنية البرنامج اعداد فاتن فؤاد وتقديم عبدالعليم قاسم .

بلاغ للنائب العام

عرة أخرى يقدم لنا المخرج حسن سيف الدين فرقته التليفزيونية مني نور الدين المؤلفة وكرم مطاوع وهالة صدقي وسامي العدل الممثلين .. هذه الطريقة التي يصر عليها سيف الدين لها فوائدها ومضارها والاخيرة تغلب على الاولى بسبب الاسلوب الواحد الذي يتبعه الفريق .. فروح المؤلفة لايتغير والممثلين طريقتهم في الاداء تقليدية أما المخرج فله اسلوبه المميز الذي يكرره في كل عمل

صحيح ان المسلسل الاخير بلاغ للنائب العام كان اكثر وضوحا من المسلسلات الاخرى ولكن الخط يكاد يكون مقتربا من اعمال الفريق السابقة فنحن دائما امام اسرة فقدت الاب الذي يترك بنات وبنين تلتقفهم امواج الحياة المتلاطمة ويحاول ولى الامر الجديد ان يلم الشمل ليصل بهم لشاطىء الامان ! وفي المسلسل كان العائل للاسرة هو الشقيق الاكبر احمد صاحب مشاكل في العمل والبيت حتى في حياته الخاصة فهو يعيش في عالم خاص يختلف عن كل من يحيط به اخته عفت تقع في براثن زميل لها اوقعها في مشكلة قانونية اخته الصغرى نيرة تحب رجلا يكبرها في السن شقيقه الاصغر يعيش قصة حب مع سيدة متزوجة ! زملاؤه في الشركة لهم مطامع للوصول الى الكسب المشروع وغير المشروع وهو في ذلك يقاوم . الاخطاء والمفاسد ومندهش من تصرفات البشر الذي يتعامل معه فبدأ امامهم كدون كيشوت الذي يحارب طواحين الهواء !

الحدوته كما نرى ليست جديدة على المشاهد ولكن هناك محاولة للعلاج الجديد لايتضح فيها الصراع الدرامي الواثب الذي يشد الانتباه ويبرز النمط الذي لايخلو من سلسلة تدفع الى الملل فالاحداث ليست سريعة عرقلت الايقاع عن الحركة لانها اقرب الى الحوار الاذاعي صحيح ان تحركات الكاميرا حاولت كسر الجمود الذي يلازمه ولكنها تحركات عن الوجوه المؤدية لحوار وهذا بدوره يفقد عنصر المتابعة السلسة بالاضافة الى اختلاف مواقف ضعيفة غير ممنطقة كالقاء الاول بين « نيرة » وسعيد في الشركة دائما يفترض المخرج ان المشاهد ضعيف الذاكرة فهو يعيد الحوار بلا صورة « فلاش باك » وهذا نوع من استهلاك الوقت وأن انس لا انسى هذا المشهد الطويل الذي دار بين احمد والهام في الكازينو وهو عبارة عن مناجاة وحب وهيام وشجن يعقبه مباشرة مشهد احمد وهو جالس على مكتبه في الشركة يتذكر هذه المفاجأة كلها أيضا هناك تناقض غريب وخاصة في علاقة نيرة بسعيد حاولت الصبية نيرة اغراء سعيد بكل الطرق وعندما استجاب لرغبتها رفضت الزواج منه

أما فريق الممثلين فكرم مطاوع يحيرني البعض يعشق طريقته في الاداء والبعض الآخر يستنكرها !! ولاشك أن أسلوبه مسرحي تماما ورغم انه يعلم انه لايصلح للشاشة الصغيرة الا انه استعذبه لارضاء هؤلاء العشاق ضاربا بعرض الحائط هؤلاء الرافضين لهذه الطريقة

فريهان من المرات النادرة التي تلعب دورا مناسبا لها وقد ادته باتقان يتناسب مع طبيعة تكوين الشخصية غالة صدقي لم تقنعني أنها الصحفية المتحمسة بالاضافة لعدم قدرتها على اجادة القراءة بالفصحى .. جورج سيدهم يشعرك بحضوره وتمكنه في التلوين نادية عبدالغني كأنها تجرى بروقة على الدور !! هالة فاخر .. سامي العدل هدى رمزى اصابهم اداء كرم مطاوع بالعدوى .

عصام بصيلة

سلسلات عن الائمة وكبار العلماء من انتاج التليفزيون

★ ينتج التليفزيون عدة مسلسلات جديدة عن حياة بعض الائمة وكبار العلماء من بينهم « الامام البخارى » لكمال اسماعيل واخراج محمد الدمرداش .. و « الامام احمد بن حنبل » لعبد الرحمن الشرقاوى وسيناريو وحوار محمود شعبان واخراج احمد توفيق و « رفاعة الطهطاوى » لحسن محسب وسيناريو وحوار محمد ابو العلا .

استئناف رحلات المكوك

● اعلنت وكالة الفضاء الامريكية انها تعتزم في فبراير عام ١٩٨٨ اطلاق اول رحلة لمكوك الفضاء (ديسكفرى) التي تعتبر الرحلة الأولى منذ كارثة المكوك (تشالينجر) في شهر يناير الماضي . سيجرى اطلاق المكوك (ديسكفرى) من قاعدة كيب كانافيرال بولاية فلوريدا وذلك بهدف القيام بخمس مهام خلال عام ١٩٨٨ . ومن جهة اخرى اعلنت ادارة الفضاء والطيران القومية الامريكية انه سيتم تعديل اثنتين من الانابيب التي تستخدم لاطلاق الصواريخ تحت الارض ، لدفن انقاض تشالينجر التي تبلغ ١٠٠ طن .

ضبط أسلحة

● عثرت قوات الامن في ايرلندا الشمالية على كميات كبيرة من الاسلحة والمتفجرات باحد المنازل في بلفاست . صرحت مصادر البوليس بان هذه الاسلحة المضبوطة - التي تشمل ١٤٠٠ رطل من المتفجرات والآلاف من اشطاط الطلقات وبعض البنادق - تعتبر اكبر كمية أسلحة تم العثور عليها حتى الآن . ويعتقد البوليس انه تم تهريب هذه الأسلحة الى بلفاست من الولايات المتحدة .

الليزر للاتصال بالغواصات

● يتضمن مشروع ميزانية وزارة الدفاع الامريكية للعام ١٩٨٨ مبالغ لتطوير قمر صناعي مزود باشعة الليزر للاتصال بالغواصات تحت الماء . من المنتظر أن يتم تخصيص ستة ملايين دولار على الأقل لتنفيذ المشروع ، الذى يتيح اتمام الاتصال بالغواصة دون أن تضطر للصعود الى سطح البحر .

التمرد في أوغندا

● قتلت القوات الحكومية في اوغندا ٨٨ شخصا قالت انهم من المتمردين . وذكرت وزارة الدفاع ان المتمردين هاجموا ثكنات الجيش في قرية باجيمو بشمال البلاد . وينتمي هؤلاء المتمردون الى جيش الرئيس السابق ميلتون اوبوتى والمجلس العسكرى (السابق) الذى حل محله عام ١٩٨٥

اليابان ترفض « امبو »

● اكدت اليابان معارضتها لاعادة انتخاب مختار امبو مديرا لليونسكو لفترة ثالثة . وقالت انه برغم مزايا امبو الا انه يجب أن يحل محله مدير عام جديد تنتخبه الدول الاعضاء في المنظمة . والمعروف ان الولايات المتحدة وبريطانيا كانتا قد انسحبتا من اليونسكو بحجة الاعتراض على سياسات امبو .

٣ سياسيين .. والمافيا

● استدعت محكمة باليرمو في ايطاليا ثلاثة وزراء امن بينهم رئيسا وزراء سابقان للادلاء بشهادتهما في اكبر محاكمة لعصابة المافيا في تاريخ ايطاليا . فقد استدعت المحكمة جوفاني سبادولينى وزير الدفاع الايطالي ، وجوليو اندريوتى وزير الخارجية ، وفرجيليو روبنوتى وزير العدل .

وسيدلى الوزراء الثلاثة بشهادتهم بشأن حادث اغتيال الجنرال كارلو البرتو عام ١٩٨٢

الراديو

يوسف عز الدين عيسى
سقط سهوا

القرآن الكريم

★★ تستمع ٩,٣٠ مساء الى برنامج دعوة للتامل يستضيف د . محمد نور الدين عميد كلية طب الازهر وحديث حول الجهاز العظمى ومدى ابداع الخالق في صنعه اعداد وتقديم ابراهيم خلف .

البرنامج العام

★★ د . يوسف عز الدين عيسى ضيف برنامج سقط سهوا ٥,٥٠ مساء حول ماسقط من سهو في المجال العلمي والادبي وحياته الخاصة اعداد جلنم نصر الدين وتقديم ماجدة شرف .

الشرق الاوسط

★★ موعدك ٤,٤٥ عصرا مع برنامج « ابجد هوز » يقدم جولة في رياض الشعر والادب القديم ومعلومة عن الخوارج ومعاني كلمة « مولى » وفقرة بعنوان الفرزدق يحمل رسالة الى جهنم اعداد محمد بسام سعيد وتقديم سناء منصور واكرام شعبان .

شبكة الاذاعات المحلية

★★ اللواء تحسين شنن محافظ السويس ضيف برنامج الرياضة في بلدنا ٢,٣٠ ظهرا على موجة اذاعة الشباب والرياضة وحديث حول اهم المنشآت الرياضية التي يتم بناؤها داخل المحافظة واهتمامه بالرياضة النسائية تقديم ميرفت ورشاه .

٢,٣٥ الفيلم العربى « بدور » .. لمحمود ياسين ونجلاء فتحى ومجدى وهبة واخراج نادر جلال .
٤,٣٠ « لك ولاسرتك » .. حلقة عن طريقة عمل فطيرة بالمربى .. تقديم ماجدة رشيد .
٤,٤٠ نشيد « الله معنا » لياسمين الخيام .
٤,٤٥ « عصر العلم » .. تقديم فرخندة حسن واخراج ابراهيم عكاشة
٥,١٥ النشرة الاخبارية باللغة الفرنسية .
٥,٣٠ « جولة الفنون » .. اخراج فايزة مرقص .
٦,٠٠ نشيد « ادعو لمصر » لنادية مصطفى .
٦,١٥ الحلقة الثالثة من المسلسل العربى « غوايش »
٧,٠٠ « في الطريق اليك » .. اعداد وتقديم سلوى عاصم واخراج مهدى القماطى .
٧,١٥ حلقة اجنبية طويلة بعنوان « سيمون وسيمون » .
٨,٠٠ « خمسة لصحتك » .. اخراج مرزوق ابراهيم .
٨,٠٥ النشرة الجوية .
٨,١٠ « في مثل هذا اليوم » .
٨,١٥ النشرة الاخبارية باللغة الانجليزية .
٨,٣٠ المسلسل الاجنبى « مدينة بالمر » .
٩,١٣ نشاهد غدا .
٩,٢٥ « العالم يغني » .. تقديم حمدية حمدى
١٠,٠٥ « خمسة سياحة » .. تقديم جانيت فرج السهرة مع الفيلم الاجنبى « المكينة الخيالية » .
١١,٤٠ احداث ٢٤ ساعة .
١٢,٠٥ القرآن الكريم ـ ماتيسر من سورة « الانسان » .. تلاوة الشيخ عبدالعظيم زاهر .

القناة الثالثة

٥,٠٠ الافتتاح وتقديم القرآن الكريم ـ ماتيسر من سورة « يونس » .. تلاوة الشيخ طه الفشنى
٥,٠٥ النشرة الاخبارية .
٥,١٠ كارتون للاطفال بعنوان « فريق الانقاذ » .
٥,٢٥ (أ ب) شعوب العالم ـ تقديم سلوى البدرى .
٥,٤٠ « الناس والقانون » .. تقديم جمال أبوعلى .
٥,٥٠ « ريبورتاج » .. تقديم سونيا كمال واخراج منال خورشيد ..
٦,٠٥ « علم وفن » .. اخراج منى خالد .
٦,١٥ « دليل المشاهد » .. اخراج أحمد ضياء .
٦,٢٥ « علم ومعرفة » .
٦,٥٥ « اضحك مع » .
٧,٤٥ النشرة المحلية .
٧,٥٥ « قمم مصرية » .. تقديم عائشة البحراوى واعداد بركسام رمضان وهلال أبوعامر .
٨,٢٥ « غدا تقول الصحافة » .
٨,٣٥ القرآن الكريم .. ماتيسر من سورة « الاعراف » .. تلاوة الشيخ عبدالباسط عبدالصمد .
٦,٥٣ اذان العشاء .
٧,٠٨ قالوا عن اكتوبر .
٧,١٠ « دنيا السياحة » يتضمن لقاء مع عبدالمنعم عمارة محافظ الاسماعيلية وحلقة عن السياحة بمحافظته .. تقديم منيرة كفافى .
٨,٠٠ الانتقال الى اذاعة خارجية من نادى الجلاء للضباط بمصر الجديدة لنقل احتفال القوات المسلحة بعيد السادس من اكتوبر والذى يتضمن اغنى لوردة وهانى شاكر وياسمين الخيام وعفاف راضى ومحمد ثروت وابريت « بشاير الخير » تاليف عبدالسلام امين وتلحين محمد الموجى ويشترك فيه صفاء ابوالسعود وعلى الحجار ومنى عبدالغنى ومدحت صالح ومحمد رؤوف وايمان الطوخي وعزة بلبع ويقوم بدور الراوى حمدى غيث مع فريوس عبدالحميد .. اخراج يوسف مرزوق ـ تذاع النشرة الاخبارية الثالثة في فترة الاستراحة .
١٢,٠٠ صحافة وانباء .
١٢,١٠ القرآن الكريم .. ماتيسر من سورة « الاحزاب » .. تلاوة الشيخ محمد حمامي .

القناة الثانية

١٠,٠٠ الافتتاح وتقديم برنامج « في نور القرآن الكريم » .. تلاوة الشيخ محمود على البنا .. تفسير الشيخ محمد خاطر .. الموضوع « الجهاد في الاسلام » .
١٠,١٥ « لقاء الاطفال » .. تقديم صفاء قطب واخراج محاسن شعبان .
١١,٠٠ حلقة اجنبية طويلة بعنوان « الوادى العظيم » .
١١,٥٠ « نجم ولعبة » .. حلقة مع عبدالحميد الوكيل مدير عام اتحاد الشرطة الرياضى واللجنة الاوليمبية المصرية ومدرب الفريق القومى السابق للكرة الطائرة .
١٢,٢٠ الفيلم الاجنبى « ممر باهاما » .. انتاج عام ١٩٤١ .. اخراج ادوارد جرينس بطولة مارلين كارول وسترلينج هايدن .. عن قصة حب في مدينة باهاما الجميلة .
١,٣٥ اغنية « بلدى » لمحمد ثروت وهانى شاكر .
١,٤٥ « في رحاب الايمان » .. تفسير الشيخ مهدى عبدالحميد .. اخراج احمد الشناوى .
٢,١٥ « لكل الناس » .. تقديم مصطفى العنانى واخراج محمد ابوبكر عبدالهادى .

فاروق الفيشاوى
٦,١٥ مساء

التليفزيون

القناة الاولى

١١,٠٠ الافتتاح وتقديم القرآن الكريم ـ ماتيسر من سورة « الكهف » تلاوة الشيخ عبدالعزيز على فرج .
١١,٠٥ « الصحافة تقول » .
١١,١٥ « المرأة » « ست البيت » .. تقديم هناء مصطفى واخراج ماثر عطية .
١١,٢٥ الاطفال « مع الاصدقاء » .. تقديم منى عبدالمقصود واخراج فريال عاشور .
١١,٤٤ أذان الظهر .
١١,٥٠ النشرة الاخبارية الاولى .
١٢,٠٠ « ابوالهول يقول » .. اخراج شكرى ابوعميرة .. حلقة عن سليمان الحلبي .
١٢,٠٥ الحلقة الاولى من المسلسل العربي « وتفضلوا بقبول الحب » .. لابو بكر عزت واسعاد يونس وليلى علوى واخراج ابراهيم الشقنقيرى .
١٢,٥٥ « الدين المعاملة » .. حلقة حول الاحسان وبر الوالدين .. تقديم د . شعبان محمد اسماعيل .. اخراج فاروق امين .
١,٠٠ ختام الفترة الصباحية .
٤,٠٠ افتتاح الفترة المسائية وتقديم القرآن الكريم .. ما تيسر من سورة « الاسراء » .. تلاوة الشيخ محمد احمد شبيب .
٤,١٠ « عالم الرياضة » .. حلقة خاصة عن مارثون سباحة المسافات الطويلة الدولية التي اقيمت في محافظة الاسماعيلية .
٤,٥٠ « قالوا عن اكتوبر » .. اداء جمال الشاعر .. اخراج عيد عبدالسلام .
٤,٥٢ « عالم السحر » .. حلقة عن السحر .
٥,٠٥ « الاطفال » أصدقاء في كل مكان .. تقديم عفاف الهلاوى واخراج عبدالفتاح محمد .
٥,٢٥ الريف .. « قبلى وبحرى » .. حلقة عن جهود التنمية الشعبية بمدينة رشيد .. تقديم محمود سعيد واخراج ناريمة المقدم .
٦,٠٠ الفترة الاخبارية الثانية .. تتضمن النشرة الاخبارية ورسالة الأردن وبرنامج رماة الحرب .. اعداد الشئون المعنوية بالقوات المسلحة .. تعليق احمد خميس واخراج سيد النحاس .. بالاضافة الى برنامج هذه قواتكم المسلحة لكمال عكاشة .

عبد المنعم عمارة
٧,١٠ ـ مساء

خريطة الانحراف
أثرياء الامس .. واليوم

طلب مني زميل موسى صبرى ان ابعث اليه بنسخة من كتابي « معركة نزاهة الحكم » والذى تناولت فيه اوضاع انحراف ما قبل ٢٣ يوليو ١٩٥٢ وقد استاذنني في الاستعانة ببعض ما تضمنه الكتاب من وقائع عن فترة حكم حزب الوفد خلال الاربعينات.

وقلت لزميل المهنة ، والاعتقال ، ومحاربة الفساد في وقت ما . ان الامر لا يحتاج إلى استئذان لان كل كلمة كتبتها او اكتبها ونشرتها او انشرها تنتقل ملكيتها فورا إلى قارئها

ولقد كنت اعرف ما هي الوقائع التي سيقع عليها اختيار زميلي في المهنة موسى صبرى وهو يشغل نفسه بكتابة رسائل مفتوحة موجهة منه إلى الاستاذ فؤاد سراج الدين رئيس حزب الوفد الجديد .

* * *

وزميلي في المهنة حر في ان يكتب ما يشاء . وان يستند إلى اقوال الآخرين للتدليل على فساد الاوضاع السياسية في فترة ما من فترات تاريخنا الا ان المعالجة الصحفية التي يقوم بها موسى صبرى حاليا تحتاج إلى وقفة . وبداية احب ان اقول . وفي اختصار شديد اننا في المعالجة التاريخية لاوضاع معينة نسمها بالفساد او بالانحراف او تتعلق بنزاهة الحكم لابد ان تكون هذه المعالجة منطلقة من نظرة شاملة إلى خريطة الانحراف المصرى وممتدة إلى الوقت الذى تثار فيه الزوبعة في شكل رسائل الى رئيس حزب . ذلك انه مقدمنا بصدد الكلام عن « نزاهة الحكم » وهو عنوان كتابي فإن هناك كتبا اخرى لي وهي سلسلة متصلة لا تناقض فيها تناولت نفس الموضوع وطرحت وقائع افدح واشد انحرافا وهولا من تلك الوقائع التي تناولها زميل المهنة في رسائله إلى رئيس حزب الوفد وهذه الكتب هي « حوار وراء الاسوار » و « اسوار حول الحوار » والتي غطت خريطة الانحراف المصرى وفي سلسلة مترابطة وممتدة حتى وقتنا هذا .

* * *

ونظرة المؤرخ العادل لهذه الخريطة تكشف انه بعد ٢٣ يوليو ١٩٥٢ بفترات بعدت او قصرت ظهرت طبقة جديدة من الاثرياء الاشتراكيين . اخذوا من الشعب واثروا واصبحوا يفوقون في الثراء اولئك الذين غضبنا على تصرفاتهم قبل ١٩٥٢ . وكانت هذه القضية والتي شارك فيها موسى صبرى واعتقل بسببها مهدة للتطور الذى حدث بعد ٢٣ يوليو ١٩٥٢ هذه النتائج . وتكوين هذه الطبقة الاشتراكية الثرية الجديدة تعني ان « الغضبة » في ٢٣ يوليو ازاحت طبقة ثرية او طبقة حاكمة افسدت الحكم لتحل محلها طبقات من الاثرياء جدد تحت مظلة اشتراكية اغلقت على الشعب كل المسالك إلى الحياة الكريمة .. فمن اين جاء هذا الثراء ؟ وكم عدد هؤلاء الذين اثروا من هذا النظام الاشتراكي ؟ وكم تبلغ ثرواتهم وكم يملكون حاليا من ضياع وعقارات وحسابات ضخمة في البنوك الخارجية ؟

كذلك نسأل الم يكن الطريق إلى هذا الانحراف فيما بعد الانفتاح مؤديا إلى فتح هذه المسالك على اوسع نطاق الى ثراء قذر وفضائح متكررة ؟

* * *

والذين افسدوا الحكم قبل ٢٣ يوليو ١٩٥٢ نالوا الجزاء . والذين افسدوا الحكم بعد هذا التاريخ مازالوا ينعمون بثرائهم الذى اخذوه

(البقية ص ٧ عمود ١)

جلال الدين الحمامصي

بعد ١٣ سنة من حرب أكتوبر

● عندما رأيت التشكيلات الجوية المصرية تنطلق بعد ظهر السادس من أكتوبر وتندفع الى سيناء .. وتوجه الضربة الأولى في افتتاحية حرب اكتوبر للجيش الاسرائيلي المحتل داخل سيناء .. تذكرت ماجرى في حرب يونيو .. كان الطيران الاسرائيلي هو الذى بدأ هذه الحرب بعدد من المطارات المجاورة للمدينة ، وماجرى لطائراتنا القليلة التي ارتفعت فجاة في محاولات انتحارية ضد الاعداد الهائلة من طيران العدو . اننا نحن الذين بدأنا الآن .

وانطلقت المقاتلات المصرية

تصب نيران الموت على قوات الاحتلال الاسرائيلي

الرئيس حسني مبارك قائد ضربة النصر الجوية

● تشكيل يضم بعض مقاتلاتنا الحربية اشترك في الضربة الجوية الأولى وساهم في تحقيق انتصارات أكتوبر المجيدة

أسرار الضربة الجوية في افتتاحية الحرب

تحقيق : فتحي رزق

ماذا فعلت ٢٢٢ طائرة مصرية في مواقع العدو ؟

_أحسست أن العملاق تيقظ .. المبادرة في أيدينا . والحروب تكسب في القلوب أولا .. وفيما بين الوقت الذى قطعته طائراتنا القاذفة والمقاتلة في الاغارة على تحصينات بارليف ومواقع اسرائيل الخلفية بما فيها ومواقع القيادة والشئون الادارة والمطارات وتجمعات الفرق المدرعة وخطوط الامداد . وقيام المدفعية بالهجوم على خط التحصينات الاسرائيلي .. ثم وهي تصنع غطاء للقوات المصرية وهي تعبر القناة في واحدة من أخطر وأهم وأبرع العمليات العسكرية في التاريخ الحديث .. في تلك الدقائق . كنت أكاد أسمع دقات قلبي من شدة الانفعال والسعادة والاحساس بأن السنوات التي قضيتها في جبهة القتال انتظارا لهذه اللحظات التي أعيشها الآن لم تضع هباء ..

الى الشرق لأول مرة

لقد رأيت سيف مصر ودرعها ينطلق الى الشرق لأول مرة لكي يقول للعدو ان مصر وان خسرت معركة .. فانها لم تركع .. بل صمدت وبذلت الدم والعرق والجهد انتظارا الى يوم التحدى .. وان أبناء مصر ـ طال الزمن أو قصر ـ لابد أن يأخذوا بالثأر لشهداء الأرض الطيبة ..

وعلينا هنا أن نعرف وبوضوح شديد ان حرب أكتوبر تمثل ـ في واقع الأمر ـ المجابهة الأولى أو الاختبار الحقيقي بين قواتنا الجوية وسلاح الجو الاسرائيلي .. ففي الجولتين السابقتين على تلك الحرب (عامي ١٩٥٦ ، ١٩٦٧) دخلت قواتنا المسلحة القتال دون غطاء جوى .

أما في حرب أكتوبر ١٩٧٣ .. فلشد ما كانت الصورة مختلفة .. حين نشط القتال الجوى من اللحظة الأولى للحرب حتى لحظتها الأخيرة .. فقد بدأت القوات الجوية المصرية الحرب بتوجيه الضربة الجوية المركزة المفاجئة للعدو .. والتي تركزت في مراكز قياداته ونقط انذاره وعمياء خرساء .. اغلبها قتال جوى عنيف .. حتى حققت القوات الجوية المصرية العملاقة كل مهام القتال المحددة لها .

فبقوة ٢٢٢ طائرة .. قامت تشكيلاتنا الجوية بالانطلاق شرقا في توقيت واحد نحو أهدافها المحددة في دقة ومهارة بالغة .. والجميع يحدوه هدف واحد .. هو لحاق الدمار بالعدو اينما كان .. وحيثما وجد ..

لقد حققت تلك الضربة الجوية المفاجئة اهدافها جميعا في افتتاحية الحرب المظفرة .. التي اشاعت الفوضى والارتباك بين صفوف القوات الاسرائيلية وقياداتها .. وكانت نتيجة هذه الضربة الجوية الماهرة تدمير الأهداف المعادية التالية .. طبقا لادق البيانات العسكرية المصرية .

ـ مطارات الماليز وتمادة ورأس نصرانى .

ـ ١٠ مواقع صواريخ (أرض/جو) من طراز هوك .

ـ موقعا مدفعية بعيدة المدى .

ـ ٣ مواقع رادار ومراكز توجيه وانذار .

ـ محطتا (أم خشيب) و(أم مرجم) الخاصتان بالاعاقة والشوشرة .

ـ ثلاث مناطق شئون ادارية .

ـ المنطقة القوية شرق بور فؤاد .

مهاجمة المطارات

من المفيد هنا ان أذكر الآن انني عرفت ان سلاح الجو الاسرائيلي حاول ـ خلال المدة من ٧ الى ٢٠ أكتوبر ـ مهاجمة ١٠ مطارات مصرية .. هي القطامية والمنصورة والصالحية وبلتيم وشبراخيت وقويسنا وجاناكليس وأبو حماد وبني سويف وبير عويضة .. ولم تحقق هذه الهجمات التي اتخذت أسلوب حرب ٥٦ ، ٦٧ أهدافها .. وكانت المحاولة الأولى يوم ٧ أكتوبر هي ابرزها .. حين حاول فيها مهاجمة سبعة مطارات .. فعلى الرغم من مهاجمة مطار القطامية مثلا ست مرات بعدد ١٦٦ طائرة .. ومهاجمة مطار المنصورة خمس مرات بعدد ٦٦ طائرة .. الا ان هذين المطارين ظلا يعملان بكفاءة تامة طوال المعركة ..

وكان من نتيجة ضراوة القتال وبسالة نسورنا .. ان اضطر العدو الى تقليل حجم مجهوده الجوى ضد المطارات .. بعد أن أيقن من فشل ذلك الاسلوب القديم في اخراج قوات الجوية المصرية وبذلك توقف العدو تماما عن مهاجمة مطاراتنا اعتبارا من يوم ٢١ أكتوبر ١٩٧٣ .. أى قبل وقف القتال بنحو ٣٠ ساعة تقريبا .

في هذه الحرب .. استمرت قواتنا الجوية على امتداد ٢٣ يوما في قتال نشط .. تؤدى مهمة الحماية الجوية بكفاءة بالغة .. فشهدت منطقة السويس وفايد وشمال الدلتا اعنف المعارك الجوية التي اشترك فيها من كل جانب ما يزيد على ٧٠ طائرة مقاتلة في تلاحم ونضال مميت ، استمر في بعض الاحيان ساعة كاملة ..

أعلى مستوى قتالى

وهذه شهادة أحد طياري العدو الاسرائيلي (ملازم اول حاييم الكالان) الذى قال .. « انني اعتقد ان سلاح الطيران المصرى قد أصبح على أعلى مستوى قتالى .. ولم أكن أتوقع ان تقوم الطائرات المصرية بمهاجمة طائراتنا بهذه الجسارة .. وقد شاهدت معركة جوية بين الطائرات الاسرائيلية والمصرية .. اسقط فيها ٣ طائرات فانتوم بينما كان الطيران المصرى مسيطرا على المعركة » .

ومنذ صباح السابع من أكتوبر .. ظلت قواتنا الجوية تقصف احتياطيات العدو بلا هوادة .. وتلحق به طوال أيام القتال التالية أفدح الخسائر في الدبابات والمعدات والاسلحة والافراد .. كانت اسراب المقاتلات القاذفة من طراز (سوخوى) وميج ١٧ ، ٢١ تحقق أرقاما قياسية في معدلات الاصابة وتدمير الأهداف المعادية في نحو ألف طلعة جوية .. وتمت المعاونة الجوية المباشرة للجيشين الثاني والثالث .. بكفاءة وتنسيق نادرين منذ ان بدأ القتال ظهيرة السادس من أكتوبر ..

وفي ذات الوقت الذى ارتفع فيه ازيز الطائرات المصرية المهاجمة لتحرير الأرض السليبة .. كان هناك صياح يصم الآذان ويمس القلوب والوجدان .. الله أكبر .. يطلقها الجنود والضباط وهم يقتحمون مياه القناة للانقضاض على حصون خط بارليف .. لقد حانت اللحظة الحاسمة التي ظلوا ينتظرونها طوال ٦ سنوات .. « نموت وتحيا مصر » .

وبينما كان جنود مصر ينقضون على حصون العدو المنيعة .. ويرفعون علمها خفاقا فوق نقطها المتهاوية .. يقتحمون الدشم الحصينة باسلحتهم .. ويلتحمون مع جنود جيش اسرائيل المذعورين .. كان زملاء لهم يقتحمون ويتقدمون للأمام ليواجهوا دبابات العدو ليدمروها .. قبل ان تتمكن من نجدة الحصون المتداعية .. وقبلهم كان هناك رجال الضاعقة والمظلات .. الذين انزلوا بعمليات الابرار بطائرات الهليوكوبتر ليمنعوا تقدم احتياطات العدو المدرعة التي هرعت الى خط المياه في محاولات مستميتة لصد الهجوم المصرى الكاسح ..

التأثير النفسي للضربة الأولى

وقد عبر اللواء يوسف عفيفي قائد الفرقة ١٩ مشاة خلال حرب أكتوبر عن شعوره ومشاعر ضباطه وجنوده في ساعة الصفر يوم السادس من أكتوبر فقال .. « كم كان منظر طائراتنا رائعا حينما شاهدنا أكثر من ٢٠٠ طائرة مقاتلة قاذفة .. تحمل علامات سلاح الجو المصرى .. وهي تخترق حاجز الصوت فوق رؤوسنا متجهة الى أهدافها المحددة بدقة في وسط وعمق سيناء .. لتدمير مراكز قيادات العدو وحصونه .. ان أحدا لا يستطيع ان يدرك مغزى أهمية الطيران في معارك الصحراء .. الا الذين حاربوا معركتي ١٩٥٦ ، ١٩٦٧ .. عندما أجبرت قواتنا على القتال عارية من غطائها الجوى .. وبذلك وقعت فريسة للطيران الاسرائيلي .. هكذا كانت الافتتاحية الرائعة للقتال في ذلك اليوم الخالد ..

أما قاذفاتنا فقد انطلقت من قواعدها تصب الدمار على أهدافها المحددة .. وتلقى مئات الاطنان من القنابل على مطارات (سدر) و(الطور) .. وتقصف تجمعات العدو المدرعة وقواته الميكانيكية التي تسللت نحو (الدفرسوار) محطمة معابره ومراكز قياداته .

وانبرت طائرات الهليوكوبتر المصرية تؤدى مهمة (انزال) وحدات الصاعقة في عمق سيناء جنوبا وشمالا .. الامر الذى اذهل العدو واربكه وشل حركته وعرقل مناوراته وامداداته .. وبذلك استمرت اسراب الهليكوبتر طيلة أيام القتال تمد وحدات الصاعقة بلوازمها وذخائرها حتى تواصل القتال ليلا ونهارا في اشق الظروف واعظمها خطرا .

جحيم فوق الدفرسوار

وتكشفت حقائق مذهلة عن الخسائر التي الحقتها القوات المصرية الجوية بين القوات الاسرائيلية التي اخترقت منطقة المفاصل بين الجيشين الثاني والثالث عند قطاع الدفرسوار .. والأرقام التي عبرت عن حجم تلك الغارات تؤكد أنه في خلال الفترة من ١٦ الى ٢٢ أكتوبر ١٩٧٣ .. قام السلاح الجوى المصرى بتنفيذ ٢٥٠٠ طلعة جوية فوق القوات الاسرائيلية المحاصرة بمنطقة الدفرسوار غربي القناة .. منها ١٨٠٠ طلعة مقاتلات ، ٣٠٠ طلعة مقاتلات قاذفة ، ٢٠٠ طلعة هليكوبتر ، ١٠ طلعات استطلاع جوى .. بخلاف الطلعات المختلفة الأخرى .. بهدف حماية القوات البرية والقواعد والمطارات وتدمير قوات العدو المتسللة في المنطقة غرب وشرق البحيرات المرة والقناة .. واسقاط عناصر الصاعقة داخل وحدات العدو المدرعة الى جانب حماية قوات الجيش الثالث في سيناء .. وفي نفس الفترة تمكن سلاحنا الجوى من اسقاط ٣٢ طائرة اسرائيلية معادية ..

ولقد حقق الفنيون والمهندسون المصريون أعلى درجات الكفاءة والمهارة في اداء الواجب .. فاحتفظوا بنسبة صلاحية الطائرات في أعلى درجاتها .. ونجحوا في اتمام اعادة ملء الطائرات بالوقود والذخيرة والقنابل فيما لا يزيد عن ٦ دقائق ، ولكنهم لم يملأوا الدنيا ضجيجا لتلك الأرقام المذهلة كما فعلت اسرائيل في عام ١٩٦٧ .. عندما حققت رقما أعلنت انه قياسي لا يمكن التفوق عليه .. وكان مجرد ٧,٥ دقيقة .. لقد كسر سلاحنا الجوى في حرب اكتوبر المجيدة هذا الرقم القياسي في صمت متواضع ..

الذئاب المسعورة

وفيما بعد توقف حرب أكتوبر .. فان الكثير من الصور والمشاهد والحقائق والتفاصيل بدأت تتكشف وتعرف هنا وهناك .. وما أذيع حتى الآن من رسائل ومذكرات الضباط والجنود الاسرائيليين التي كتبت خلال أيام الحرب تضيف لما لدينا عن وحدة سلاح الطيران المصرى الكثير من الحقائق ويستكمل الكثير من الصور التي أحاول بكل الوسائل الحصول عليها لا سجلها في يومياتي .

يكتب ضابط اسرائيلي في لحظة نادرة من لحظات الهدوء النسبي .. في رسالة الى زوجته .« لمن انقضت على هذه الليلة وانا حي فانها تكون معجزة .. لقد اطلق علينا المصريون طائراتهم التي هاجمتنا كالذئاب المسعورة .. وكان القصف الجوى كارثة .. والرفاق يهجرون دباباتهم ويتركونها دائرة .. كان القصف المصرى أكثر الأمور قسوة مرت علينا .. الغارات كثيفة .. والهجمات الجوية متلاحقة دون هوادة .. كان هذا جحيما من النار حقا .. ويبدو ان المصريين قد قرروا القضاء علينا تماما .. لقد دفعوا فوق رؤوسنا يوم الخميس بثلاثة اسراب رباعية من المقاتلات واصابونا بالصواريخ اصابات مباشرة كما قتلوا رئيس مهندسينا .

رسالة أخرى .. تكشف لنا جانبا آخر من موقف اليأس الاسرائيلي خلال الحرب ...يكتب الضابط الاسرائيلي (عاموس) في مذكراته .. كان القصف المصرى يملأ المكان حولنا .. اصابتني الشظايا فجريت في اتجاه الجسر لاشاهد ٤ طائرات مصرية من طراز (ميج) تغير فوقنا .. التصقت بالساتر الترابي ورأيت القنابل تسقط والصواريخ تنفجر .. اقتربت من الجسر ورأيت هنا أحد رجالنا يحترق وقد اختبأ بجواره نحو عشرة من الرفاق ..

كانت الطائرات المصرية قد اصابت الجميع هناك .. كل شيء من حولهم يحترق .. بينما تناثر القتلى والجرحى في كل مكان .. وانحصر عملنا بعد قليل في جمع القتلى والجرحى الى أقرب مستشفى ميداني وعلى مسافة قصيرة كانت هناك هضبة صغيرة فوقها حمالات كثيرة مغطاة بالبطاطين .. والى جوار الحمالات أحذية حمراء وسوداء وخضراء .. وشاهدت أطراف خصلات الشعر الاشقر والأسود ظاهرة تحت البطاطين .. كانوا بالعشرات .. خشيت ان أرفع بطانية .. فان رفعت واحدة منها سارى رفيقا ..

شهادة أمريكية

ومن بين الكثير من الشهادات الدولية حول دور الطيران المصرى في حرب اكتوبر .. تأتي شهادة وزير الجيش الامريكي .. لما لها من أهمية ومغزى خاص .. فالولايات المتحدة الامريكية انقذت اسرائيل بالفعل خلال حرب أكتوبر .. من خلال الجسور الجوية التي كانت تنقل الاسلحة الحديثة الى ميادين القتال مباشرة ..

قال وزير الجيش الامريكي الذى أعلن بعد حرب أكتوبر .. ان اقتحام القوات المصرية لقناة السويس في مواجهة التفوق النوعي للطيران الاسرائيلي ليعتبر علامة بارزة في الحروب الحديثة .. سوف تؤدى الى تغييرات كبيرة في الاستراتيجية العالمية .

ان سلاح الجو الاسرائيلي لم يتمكن من تحقيق النجاح الذى كان الشعب في اسرائيل يتوقعه قبل الحرب .

كلمات

بالتليفون . حدثتني سيدة لا اعرفها . قالت انني اريد ان اشكو لك همي . لعلك تستطيع ان تجد حلا لمشكلتي ومشكلة الكثيرين من الاسر المتوسطة والفقيرة التي تعاني مثلي في هذه الايام . ومشكلتها بايجاز . هي ان لها ابنا وحيدا في الثانوية العامة . تريد منه ان يحقق لها الامنية الوحيدة التي ترجو تحقيقها من الله . هذه الامنية هي ان يحصل على مجموع يؤهله للالتحاق في العام القادم ان شاء الله باحدى كليات الهندسة .

قلت لها ساعديه على ان يستذكر دروسه اولا باول . قالت انني افعل ذلك . ولكن المشكلة ان ما يتلقاه في المدرسة قليل . ولابد من الدروس الخصوصية . وتصور ان المدرس يطلب عشرين جنيها للحصة الواحدة . ومعنى ذلك ان الدرس الخصوصي الواحد كل اسبوع . سوف يتكلف ثمانين جنيها في الشهر . فهل هذا يحتمل .

قلت لها ان هذا الموضوع كتب فيه الكثيرون . مئات من المقالات والشكاوى . انها مشكلة تتعرض لها كل الاسر . مشكلة طارئة علينا في السنوات الاخيرة . وكنا فيما مضى لا نعرفها ولا نلجأ اليها . وهي اكثر تعقيدا واشد حاجة الى حلول جذرية مما يتصور الناس فهل عندك حل ؟

قالت ان التليفزيون يستطيع ان يقدم حلا . بزيادة الفترة الزمنية المخصصة للبرامج التعليمية . وربما كان ذلك ممكنا . وقيادات التليفزيون ادرى بذلك مني .

وبسرعة انتقل حديثها الى ازمة الصابون . والى المنظفات المستخدمة في الغسالات الاوتوماتيكية . وغلاء اسعارها . وضياع رغوتها في المجارى .

وتحدثت ايضا عن الكتب المدرسية . وضرورة ان تتسلم المدارس من التلاميذ كتبهم القديمة في نهاية العام . لتستخدمها مرة أخرى في العام الجديد .

وكلام كثير آخر . خشيت ان يكون كلاما فارغا يضيع في الهواء . ولكنه كلام الذين أو اللاتى يشعرن بوطأة الحياة الحقيقة . ويتحدثن من الواقع والتجربة والمعاناة . لا حديث الغرف المغلقة . ولا حديث المترفين الذين يكتبون لانفسهم أو لفئات قليلة جدا من المجتمع لا يهمها في الواقع ان ترتفع الاسعار أو تهبط . لأن لديها فوق ما تحتاج اليه .

وبعض الناس يظنون اننا نحن الكتاب . نملك العصا السحرية القادرة على تغيير كل شيء . وبعضهم الاخر يعتقدون اننا نكتب كلاما في الهواء . لا يضر ولا ينفع . والواقع اننا لا نملك كل شيء . ولا نفقد الامل في نفس الوقت . واذا كانت المشكلات اكبر من ان نحلها مرة واحدة . إلا اننا نحاول ونؤدى الواجب ويكفي ان ننجز القليل ولو في الوقت الطويل . ولن نياس ولن نمل .

محمود عبدالمنعم مراد

حصادات بي سي إس BCS
● مصدر تربط الأرز والقمح الفدان في ساعة ..
● أثبتت نجاحها في تقطيع عطب القطن ..
الشركة العربية للتجارة
نشأت القصراوى
القاهرة : ١٥ ش البستان ت : ٧٥٠١٧١٩
الإسكندرية : ٢٧ ش ريمون كوزين كامب شيزار
طنطا : شارع عثمان محمد ت : ٣٣٤٤١٦

tecnocar MSR FILTERS
مصنع الفلتر
الشركة المصرية لصناعة قطع الغيار (إسباكو)
تهنئ
مصنع فلتر تكنوكار (مصر)
بمدينة العاشر من رمضان
ببدء تجارب إختبار وتشغيل الماكينات لإنتاج جميع أنواع
فلاتر السيارات والمعدات

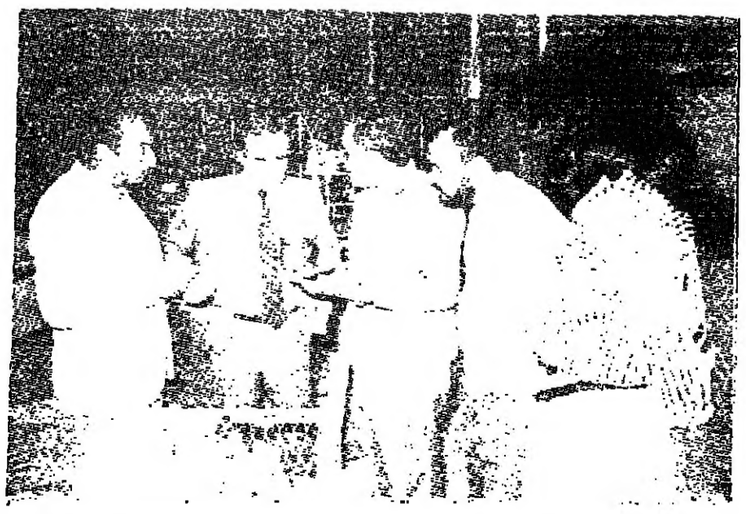

هيئة القطاع العام لتوزيع القوى الكهربائية
شركة توزيع كهرباء القاهرة
٥٣ شارع ٢٦ يوليو - القاهرة .
تعلن الشركة عن طرح المناقصات العامة الآتية :-

رقم المناقصة	تاريخ فتح المظاريف	نوع العملية أو التوريد	ثمن النسخة
٨٦/٧٢	١٩٨٦/١٠/١٤ الساعة ١٢ ظهرا	توريد ١٢ طن مواسير الونيوم للاستخدام الكهربائي ٢×٨×٦٠ مم	١٠ ج
٨٦/٧٣	١٩٨٦/١٠/١٦ الساعة ١٢ ظهرا	توريد قطوعات كابلات حمولة ٦ طن	١٥ ج
٨٦/٧٤	١٩٨٦/١٠/١٨ الساعة ١٢ ظهرا	إنشاء كشك من الموجرات سابقة التجهيزات	٢٠ ج

وتطلب كراسة الشروط والمواصفات من الادارة العامة للمشتريات بالشركة بالعنوان عاليه نظير سداد القيمة ويقدم مع العطاء تأمين ابتدائي ٢٪ من قيمته وصورة البطاقة الضريبية (وشهادات سابقة الأعمال للمناقصة ٨٦/٧٤)

الهيئة العامة لمرفق مياه القاهرة الكبرى
٤٢ شارع رمسيس ص.ب : ٥٥ - ١١٥١١ القاهرة
تعلن الهيئة عن طرح العمليات المبينة ادناه في مناقصة عامة بين القطاعين العام والخاص وهي :

اسم المناقصة	تاريخ فتح المظاريف	قيمة دفتر الشروط
١- توريد الكابلات والأسلاك الكهربائية لتوريد الخازن لعام ١٩٨٧/٨٦	١٩٨٦/١١/٣	٢٠
٢- توريد المهمات الكهربائية المطلوبة لتوريد الخازن لعام ١٩٨٧/٨٦	١٩٨٦/١١/٥	٢٠
٣- توريد العدد والأدوات الكهربائية لتوريد الخازن لعام ١٩٨٧/٨٦	١٩٨٦/١١/٦	١٥

ويلاحظ الآتي :
١- تطلب الشروط والمواصفات من ادارة المشتريات والعقود بالدور الثامن بالعنوان اعلاه مقابل القيمة المحددة قرين كل مناقصة .
٢- تقدم العطاء في مظروف مغلق يوضع بالصندوق المعد لذلك بادارة السكرتارية العامة بالدور السادس وذلك قبل الساعة الثانية عشرة ظهرا من تاريخ فتح المظاريف .
٣- يجب أن يصحب العطاء تأمين ابتدائي قيمته ٢ ٪ من قيمة العطاء ويزاد الى ١٠٪ من قيمة التعاقد كتأمين نهائي عند الترسية .
٤- البطاقة الضريبية شرط أساسي للتقدم في المناقصة .
٥- لن يلتفت الى العطاءات الغير مصحوبة بالتأمين الابتدائي كاملا والتي ترد بعد الميعاد المحدد لفتح المظاريف .

جامعة القاهرة .. أقدم الجامعات وأعرقها .. استقبلت امس ١٢٠ ألف طالب وطالبة

استقبلت الجامعات صباح امس اكثر من نصف مليون طالب وطالبة يبدأون عامهم الدراسى الجديد ..

خصصت معظم الكليات اليوم الأول لاستقبال الطلاب الجدد .. كما تقرر السماح للطلاب بدخول الكليات بدون بطاقة لمدة اسبوع بعدها يحظر الدخول الا بالبطاقة الجامعية .. وفى جامعة الأزهر تقرر أن تبدأ الدراسة للطلاب الجدد يوم ١٨ اكتوبر بعد اعلان نتيجة تنسيق القبول بالأزهر فى منتصف هذا الشهر .. خصصت الدولة ١٣ مليون جنيه هذا العام لتوفير الرعاية المالية والاجتماعية لطلاب الجامعات . والحصول على الكتب المقررة مجانا لغير القادرين .. كما خصصت هيئة النقل العام اسطولا من الاوتوبيسات لنقل الطلاب من اماكن اقامتهم الى كلياتهم ويدفع الطالب ثلاثة جنيهات اشتراكا شهريا ..

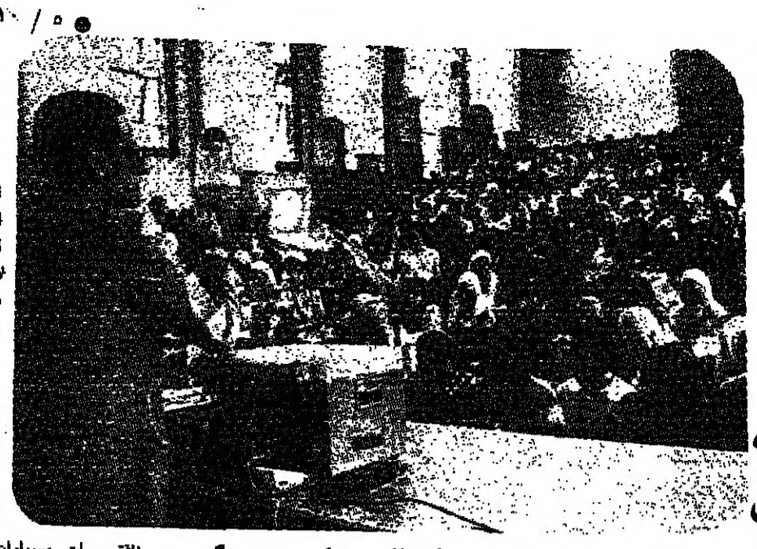

الدكتور على السلمى استاذ الادارة يلقى محاضرته على طلاب السنة الثانية بتجارة القاهرة

بدأت الدراسة .. فى الجامعات

الاهتمام بالأسر الجامعية

ومشاركة هيئات التدريس فى أنشطة الطلاب

الانتظام فى المحاضرات بنسبة ٧٥ ٪ شرط لدخول امتحان نهاية العام

٤٠ ٪ من الدرجة فى كل مادة

لامتحان نصف العام ..

فى جولة سريعة .. سجلت « الأخبار » الساعات الأولى للعام الدراسى الجديد ..

فى جامعة القاهرة ـ التقى الدكتور حلمى نمر رئيس الجامعة بطلاب كلية التجارة ـ وهو تقليد يحرص عليه منذ ان كان عميدا لكلية التجارة . قال الدكتور حلمى نمر فى رسالة وجهها الى طلاب الجامعة ان كرامة الجامعى فى سعة علمه ودقة فكره وارتفاع سلوكه واستقلال شخصيته ومساهمته البناءة من اجل نفسه وامته . وليس الجامعى هو الذى تشده الاثارة او تستهويه الفوضى . لانه بالعلم والفهم يترفع عن الامور الصغيرة ، بل يسمو إلى افاق رسالته ومسئوليته بمزيد من العمل والتفوق .

وفى كلية الهندسة يقول الدكتور احمد عزيز كمال عميد الكلية ان تقدم الطالب فى الدراسة والتحصيل يعتمد بالدرجة الأولى على مجهوده الشخصى .. وينصح العميد ابناءه الطلاب الجدد بأن يتقنوا الرسم الهندسى فهو لغة المهندسين فهو يعود الطالب على الدقة والمثابرة وتنمية ملكة التصور وهى من اهم خصائص المهندس الناجح ..

مراحل دراسة الطب

وفى كلية طب قصر العينى يقول الدكتور هاشم فؤاد عميد الكلية ان النسبة المطلوبة لحضور الطلاب الدروس الاكلينيكية والعملية والمحاضرات ٨٠٪ ، ومن لم يستوف هذه النسبة يحرم من الامتحان النهائى ، والعذر المرضى يقبل فقط من احد اساتذة الكلية بشرط مراعاة التخصص واعتماد اللجنة الطبية بالكلية ، وان يقوم الطالب بابلاغ الكلية خلال ٤٨ ساعة من الغياب .

ويقول العميد ان الدراسة بالكلية مدتها ٦ سنوات وتنقسم الى ثلاث مراحل . المرحلة الأولى تضم الفرقة الأولى والثانية . والمرحلة الثانية تضم الفرقة الثالثة ـ والمرحلة الثالثة تضم الفرقة الرابعة والخامسة والسادسة .

وقال عميد الكلية ان الطالب المتفوق يحظى بالاهتمام والرعاية . وتمنحه الدولة مكافأة تفوق بواقع ٢٠ جنيها شهريا لمدة ٦ أشهر لكل من يحصل على تقدير ممتاز و ١٤ جنيها شهريا لكل من يحصل على تقدير جيد جدا .

ومن المفارقات ان رسوم الدراسة بكلية الطب بالنسبة للطالب المستجد ٧ جنيهات . و ٨٠ قرشا وللطالب القديم أربعة جنيهات و ٨٠ قرشا ..!

وفى كلية الآثار . يقول الدكتور سيد توفيق عميد الكلية انه تقرر عقد امتحان بالسنة الأولى على دورين ، دور فى نهاية العام ، ودور ثان قبل بدء العام الدراسى وذلك للطلاب الراسبين فيما لا يزيد على نصف المواد المقررة بما فى ذلك مواد التخصص ولا ينقل الطالب الى الفرقة الثانية الا بعد نجاحه فى جميع المقررات . كما تقرر أن يؤدى الطلاب امتحانا فى نصف العام ، خلال شهر يناير ، فى جميع المواد وقد خصص لهذا الامتحان ٤٠٪ من الدرجة النهائية لكل مادة على حدة .

فى كلية الصيدلة .. اكدت الكلية على أن شرط حضور الامتحان هو انتظام الطالب فى محاضراته بنسبة ٧٥٪ على الأقل خلال العام الدراسى.. وقد منحت اللائحة الداخلية للكلية طالب الفرقة الاعدادية فرصة الدراسة والبقاء بها لمدة عامين فقط .. وكل عام دور أول ، ودور ثان .. أى ان الطالب له أربع فرص وبعدها يفصل من الكلية . وبالنسبة للفرقة الأولى ـ الثانية ـ والثالثة ـ لا يجوز للطالب أن يبقى بالفرقة الدراسية اكثر من سنتين وله فرصة واحدة من الخارج .

أما طالب الفرقة النهائية فله فرصتان من الخارج بالاضافة الى فرصتين متتاليتين إذا كان راسبا فيما لا يزيد عن نصف عدد المواد ، ويدفع الطالب الذى يسمح له بالامتحان من الخارج عشرة جنيهات عن كل مقرر دراسى .

وعلى طالب الصيدلة أن يتمرن فى مؤسسة صيدلية مدة لا تقل عن ٣٠٠ ساعة خلال العطلة الصيفية التى تسبق احدى الفرقتين الثالثة أو الرابعة .

الدكتور حلمى نمر
رئيس جامعة القاهرة

الاهتمام بالأنشطة الشبابية

وفى مجال الاهتمام بالأنشطة الشبابية ـ قرر المجلس الأعلى للشباب والرياضة تخصيص ٧٢٥ ألف جنيه لتوزيعها على جامعات القاهرة ـ الأزهر ـ المنصورة ـ وقناة السويس والمنيا ـ والزقازيق وجامعة حلوان ..

وفى جامعة الأزهر بدأت الدراسة للطلبة القدامى اما الطلبة الجدد فتبدأ يوم ١٨ اكتوبر الحالى بعد اعلان نتيجة تنسيق القبول بجامعة الأزهر فى منتصف هذا الشهر . كما تبدأ الدراسة لطالبات شعبة اللغات والترجمة الفورية والطلبة الوافدين يوم ٨ نوفمبر القادم .

وصرح الدكتور مجيد السيعدى فرهود رئيس جامعة الأزهر انه تقرر قبول ٦ آلاف طالب وطالبة بالمدن الجامعية .

وقال حمدى الكفراوى الأمين العام المساعد لجامعة الأزهر ان الجامعة اعدت ١٤ ألف وجبة جافة يوميا لطلاب كليات القاهرة والأقاليم . تقدم الوجبة الواحدة بخمسة قروش . وذلك الى جانب الوجبات المطهية التى تقدم للمقيمين بالمدن الجامعية .

وفى كلية طب الأزهر : قال الدكتور محمد نور الدين عميد الكلية ان امتحانات الفرقة الرابعة نظام قديم تبدأ يوم ١١ اكتوبر والدور الثانى يوم ١١ ابريل من العام القادم والدور الثانى للفرقة الرابعة نظام حديث تبدأ يوم ٧ فبراير القادم .

وفى كلية التجارة قال الدكتور سعد عشماوى عميد الكلية انه تم افتتاح جناح جديد تم تجهيزه بأجهزة الكومبيوتر . لتدريب الطلاب كما تم افتتاح مكتبة جديدة تضم المراجع العلمية لطلاب مرحلتى البكالوريوس والدراسات العليا .

وقال العميد ان الكلية اضافت للدراسات العليا دبلومات متميزة فى النقل والمواصلات والرياضيات والاحصاء وتنظيم وادارة المستشفيات وفى نظم المعلومات والحاسب الآلى .

وفى كلية الزراعة .. صرح الدكتور محمود البرقوقى عميد الكلية بانه تم اعتماد ١٠٠ ألف جنيه لدعم المعامل .

اتوبيسات لجامعة حلوان

وفى جامعة حلوان .. اصدر الدكتور كمال السراج رئيس الجامعة قرارا بتعيين ٣ عمداء جدد .. الدكتور كامل أحمد الدهيمى عميدا لكلية العلوم ـ الدكتور محمد حسن علاوى عميدا للتربية الرياضية بالهرم ـ الدكتور فاروق ابراهيم محمد عميدا للفنون الجميلة بالزمالك . وتعيين الدكتور مصطفى الرزاز وكيلا لكلية التربية الفنية لشئون التعليم والطلاب والدكتور فرغلى عبد الحفيظ محمد وكيلا لكلية التربية الفنية للدراسات العليا والبحوث ..

وفى كلية الخدمة الاجتماعية قال الدكتور صلاح حوطر عميد الكلية انه تم اعداد برنامج لتبادل اللقاءات مع قيادات الحركة الاجتماعية لربط هذه المؤسسات بالكلية حيث ان طلاب السنة الثالثة ، والسنة الرابعة يقضون تدريبا اسبوعيا لمدة ثلاثة أيام .

وفى كلية التجارة الخارجية .. قال الدكتور احمد سرور عميد الكلية انه تم تخصيص ٢٤ اوتوبيسا لخدمة طلاب جامعة حلوان مقابل ثلاثة جنيهات شهريا . كما تقرر تنظيم المجموعات الدراسية فى النصف الثانى من شهر اكتوبر .

وفى كلية الهندسة والتكنولوجيا بحلوان .. قال الدكتور محمد مصطفى سلام عميد الكلية انه تقرر الانتهاء من طبع المذكرات للطلاب خلال الاسبوع الثانى من اكتوبر .

وفى جامعة قناة السويس .. التقى احمد اسماعيل خضير رئيس الجامعة والدكتور احمد دويدار والدكتور عبد الفتاح عبدالوهاب نائبا رئيس الجامعة بطلاب العلوم والزراعة والتربية بالاسماعيلية . ويلتقى يوم الثلاثاء بعد غد بطلاب كليات التجارة والهندسة ببورسعيد ويوم السبت القادم بطلاب التربية والبترول بالسويس .. وبطلاب تربية العريش يوم ١٤ اكتوبر .. وذلك لتأكيد الصلة بين الطلاب والقيادات الجامعية . وحل المشكلات .

الاهتمام باللغة العربية

ولتشجيع الطلاب على الالتحاق باقسام وشعب اللغة العربية تقرر منح ٦٠ جنيها للطالب المستجد الذى يلتحق باقسام وشعب اللغة العربية .. ويمنح الطالب المنقول الى الفرقة الأعلى بتقدير مقبول مكافأة قدرها ٦٠ جنيها .. والذى يحصل على تقدير جيد مكافأة قدرها ٧٠ جنيها ومن يحصل على جيد جدا يحصل على مكافأة قدرها ٨٠ جنيها . ومن يحصل على تقدير ممتاز يمنح مكافأة قدرها ٩٠ جنيها . وتسقط هذه المكافأة اذا رسب الطالب فى اى فرقة دراسية وذلك بالاضافة الى المكافأة المالية الاخرى للطلاب الحاصلين على تقدير ممتاز حيث يمنح الطالب ١٢٠ جنيه سنويا . والطالب الحاصل على تقدير جيد جدا يمنح مكافأة قدرها ٨٤ جنيها سنويا .

تزاحم شديد فى أول يوم للدراسة بالجامعات .. ألوف الطلاب بتجارة القاهرة جاءوا من الصباح الى كليتهم والكل يبحث عن مكان

تحقيق :
محمود عارف
نعيمة جليل
على ماهر
تصوير . منأع محمد

فى جامعة المنصورة

المنصورة ـ عبد الله ابو العلا :

وقد بدأت الدراسة امس فى كليات جامعة المنصورة وفرعها بدمياط الذى يضم كليتى التربية والعلوم . قدمت الجامعة كافة التسهيلات للطلاب الجدد والقدامى منذ اليوم الأول للدراسة . كما تم قبول ٦٣٢١ طالبا وطالبة مستجدين هذا العام . وقد بدأت الدراسة هادئة بعد ان علقت جداول المحاضرات بمختلف كليات الجامعة . وتم تشكيل لجان من الطلاب القدامى وفرق الجوالة لاستقبال الطلبة الجدد . وحرص اعضاء هيئة التدريس والطلاب على حضور المحاضرات منذ اليوم الأول . وقد تفقد الدكتور كمال الدين أحمد رئيس الجامعة سير الدراسة واطمأن على حسن انتظامها ونظافة قاعات المحاضرات والمعامل العلمية . وتم الاتفاق مع شركة اتوبيس شرق الدلتا على تسيير عدد من الاتوبيسات وسيارات السرفيس لنقل الطلاب والطالبات من مراكز تجمعاتهم الى كلياتهم المختلفة وبأسعار رمزية .

فى جامعة طنطا

الغربية ـ عبد العزيز هلالى :

واستقبل امس ٥٠ الف طالب وطالبة العام الدراسى الجديد فى جامعة طنطا من بينهم ٤٦ الفا فى كليات الجامعة المختلفة بطنطا و٤ الاف فى كليتى الزراعة والتربية بكفر الشيخ .

تم إعلان الجداول الدراسية وإعداد المعامل فى كل الكليات لتبدأ الدراسة وخاصة فى الكليات العملية من اليوم الأول . وعقد الدكتور رافت مصطفى عيسى رئيس الجامعة اجتماعا مع عمداء الكليات قبل بدء الدراسة بيومين للاطمئنان على أن كل شىء معد لاستقبال الطلبة .

وتقدم الجامعة ١٠ الاف وجبة غذاء للطلبة فى طنطا من بينها ١٢٠٠ وجبة للمطعم الخارجى يوميا . كما تقدم ٣ الاف وجبة لطلبة الجامعة فى كفر الشيخ وتستقبل المدن الجامعية ٣ الاف طالب وطالبة فى طنطا و ١٢٠٠ فى كفر الشيخ .

جامعة الاسكندرية

الاسكندرية ـ علاء رفعت

انتظمت الدراسة امس بجميع كليات جامعة الاسكندرية . قامت الاتحادات الطلابية بإعداد لجان للترحيب بالطلاب الجدد وعمل لافتات إرشادية لهم .. تم تخصيص مكاتب خاصة لسداد الرسوم الجامعية .. واستخراج البطاقات الجامعية من استاد الجامعة واتحاد الطلاب وقد شددت إدارة الحرس الجامعى على مداخل الجامعة لمنع دخول اى طالب بدون البطاقة الجامعية .

وصرح الدكتور فريد مصطفى رئيس جامعة الاسكندرية بأن صندوق إعانات الطلاب على استعداد للاستجابة لأية طلبات للحصول على إعانة . وقال إن الصندوق به فائض كبير من أرصدة الأعوام السابقة . بالاضافة الى ما خصصته الدولة هذا العام من دعم للصندوق واضاف أن التعليمات صدرت للانتهاء من طبع جميع الكتب الجامعية فى موعد اقصاه نهاية نوفمبر .

شركة المسلة للتجارة وتقسيم الاراضى
أول شارع البترول الى ميدان المسلة بالمطرية // تقدم اراضى بمدينة السلام . المرج . والقلج
ص . ب : ٤٤ حلمية الزيتون
أسعار تبدأ من ٣٠ جنيها للمتر
• مواصلات سهلة • عقود مسجلة • المعاينة يوميا
العطلة يوم الثلاثاء
مع تحيات المهندس / بلال

أخبار الإعلانات

تليفون ٧٥٨٨٨٨ / ٧٤٨٨٨٨

★ وظائف خالية

بائعة متفرغة لساعاتى ٦٨ كلوت بك رمسيس بمرتب مغرى ٩٣٨٠٤٣ .

مطلوب عاملات للتغليف
الاجر ٦٠ جنيها فاكثر
السن ١٢ ـ ١٨ سنة بدون مؤهلات يفضل الخبرة لمصنع روسوس للحلويات والبسكويت درب البرابرة الموسكى القاهرة .

شركة وادى كوم امبو
٢ أثر النبى ـ دار السلام
اعلان رقم ٣ لسنة ١٩٨٦
نشر الاخبار ٢ / ١٠ الجارى عن طلب وظائف مهندس مدنى خبرة من ١٠ ـ ٣٥ سنة وصحتها من ١٠ ـ ١٥ سنة فى مشروعات الرى والاستصلاح والطرق .

مكتب الجهاد للمقاولات
فتحى محمد عبدالعزيز
٥٩ ش سليم الأول الزيتون ت : ٢٤٣٥٣٥٣ يطلب شغل الوظائف الاتية :
١ ـ سائقين دنابر
٢ ـ مشغلين خلاطات
٣ ـ ميكانيكى خلاطات
المقابلة من الساعة ٨ مساء حتى العاشرة لمدة ثلاثة ايام .

مصلحة الضرائب
اعلان
رقم (٣) لسنة ١٩٨٦
ايماء الى الاعلان رقم (١) لسنة ١٩٨٦ بشأن حاجة المصلحة الى شغل الوظائف الخالية بها بالدرجة الرابعة المكتبية (٤٥٦ / ١٢٧٢) من الحاصلين على شهادة دبلوم المدارس الثانوية التجارية لعامى ١٩٨٣/٨٢ للعمل بمنطقة ضرائب محافظة الاسماعيلية والسويس وسيناء ومنطقة ضرائب اسوان وبورسعيد .
يرجى الاحاطة انه قد تقرر قصر شغل هذه الوظائف بالنسبة لمنطقة ضرائب اسوان على الذكور فقط نظرا لطبيعة العمل بهذه المنطقة وبنفس الشروط آخذا فى الاعتبار ان المراكز التابعة لمحافظة اسوان وحدات مستقلة بذاتها فى مجال التعيين .
اما باقى المناطق المعلن عن شغل وظائفها بالاعلان المشار اليه فشروط وظائفها مازالت سارية ولم تتغير .
وقد تقرر الاستمرار فى قبول الطلبات بمنطقة ضرائب اسوان لمدة اسبوعين من تاريخ نشر هذا الاعلان ولن يلتفت الى الطلبات التى ترد بعد .
٨٦/٨٦٤

★ وظائف خالية

★ مطلوب عاملات افرولوك ومساعد او مساعدة مقصوفر لمصنع أمل ت : ٣٤٨٩٠٦٦ .

مدارس ايجيبت الخاصة بعابدين
١٣ ش باب المنشر حسن الاكبر عابدين تطلب مدرسين ومدرسات لغة عربية وتربية فنية بالمعاش وحديث التخرج مؤهلات عالية ومتوسطة مرتبات مغرية .

كلية العلوم جامعة القاهرة
تعلن عن حاجتها لشغل وظيفة معيد (شعبة ارصاد جوية ويشترط فى المتقدم للوظيفة : ـ
ـ الحصول على تقدير جيد جدا على الاقل فى درجة البكالوريوس للعلوم الفلك الرياضة الفيزياء .
ـ ويفضل الحاصل على دبلوم التخصص للارصاد الجويه بتقدير جيد جدا على الاقل .
وتقدم الطلبات باسم السيد الاستاذ الدكتور عميد كلية العلوم مرفقا بها : ـ المؤهل ـ شهادة الميلاد الموقف من التجنيد ، ٦ صور . وذلك فى ميعاد غايته اسبوعين من تاريخ النشر وعلى الموظفين التقدم بموافقة جهة العمل .
٨٦/٨٥٦

الهيئة المصرية العامة للتوحيد القياسى وجودة الانتاج
تعلن عن حاجتها الى شغل عدد ٣ وظائف محامى ممتاز بالدرجة الثانية على أن تتوافر فى المتقدم الشروط التالية : ـ
١ ـ أن يكون مقيدا بجداول المحامين المشتغلين أمام المحاكم الاستئناف وانقضاء ثمانية سنوات على الاشتغال بالمحاماة على الاقل .
٢ ـ اداء الخدمة العسكرية او الاعفاء منها .
وذلك بطريق التعيين أو النقل من الادارات القانونية الخاضعة لاحكام القانون رقم ٤٧ لسنة ١٩٧٣ ـ ويقدم الطلب مشفوعا به المستندات المنصوص عليها فى البندين اولا وثانيا وفى حالة النقل يشترط موافقة جهة العمل بصفة مبدئية وتقدم الطلبات باسم السيد) الدكتور رئيس مجلس ادارة الهيئة بمقرها ٢ شارع امريكا اللاتينية ـ جاردن سيتى القاهرة بالدور الثامن فى موعد غايته اسبوعين من تاريخ الاعلان وسيكون ميعاد الاختبار لجميع المتقدمين بمقر الهيئة يوم ٢ / ١١ / ١٩٨٦ الساعة ١٠ صباحا .
٨٦/٨٦٧

★ وظائف خالية

حاتى بين القصرين
• يطلب عمال نظافة
• ومساعد مخزنجى
٤٦ عباس العقاد ـ مدينة نصر

وزارة الصحة
تعلن وزارة الصحة عن حاجة دار الاستشفاء للصحة النفسية بالعباسية وحلوان بالقاهرة لعدد من الاطباء للعمل بها ولتدريبهم على اعمال الطب النفسى ويشترط فيمن يتقدم لشغل هذه الوظيفة ان يكون من الاطباء المكلفين للعمل بوحدات الرعاية الصحية الاساسية اعتبارا من ١ / ٣ / ١٩٨٦ فقط واستوفى ستة اشهر بالعمل بالتكليف وعلى ان تصل الطلبات فى خلال موعد اقصاه اسبوع من تاريخه الى ادارة التكليف عن طريق مديريات الصحة .
والاطباء الذين سيرشحون للنقل لهذه الوظيفة لهم الخيار اما فى الاستمرار بالعمل فى مجال الطب النفسى او يتقدمون برغباتهم للنقل للتخصصات والقطاعات الاخرى فى حركة تنسيق مارس ١٩٨٧ .
٨٦/٨٥٤

★ عقارات

يتم بيع العقار ٢٥ شارع الدابر الغربى بحلوان البلد والمحدد لها جلسة ١٩٨٦/١٠/١٢ للاعتراض وجلسة ١٩٨٦/١١/١٦ للبيع فى حالة عدم وجود اعتراض بثمن اساسى قدره ٣٩٣٦ ج ويقبل رسم الاعلان من طالب البيع لطفى على نسوقى .

★ عقارات

محافظة المنوفية
الوحدة المحلية لمركز ومدينة أشمون
تعلن عن استكمال مبنى المركز الطبى باشمون جلسة السبت الموافق ١٩٨٦/١٠/٢٥ الساعة الثانية عشرة ظهرا وتسحب كراسة الشروط من قسم العقود والمشتريات بالوحدة المحلية مقابل ٥٠ جنيه خمسون جنيها والتأمين الابتدائى ١٪ يزاد الى ٥٪ عند رسو المناقصة على أن يرفق بالعطاء المستندات التالية .
١ ـ البطاقة الضريبية مجددة سنة ١٩٨٥ .
٢ ـ سابقة اعمال عن أعمال مماثلة
٣ ـ بطاقة تسجيل مقاولى القطاع الخاص اعمال متكاملة .
وتعتبر احكام اللائحة التنفيذية رقم ١٥٧ لسنة ١٩٨٣ باصدار قانون المناقصات والمزايدات جزء مكملا لشروط الاعلان والعقد .
٨٦/٨٢٥

المقاولون العرب
عثمان أحمد عثمان وشركاه
ادارة الاحتياجات
٢٦ ش الجمهورية ـ الدور السادس القاهرة
مناقصة عامة رقم ١٩٨٧/٨٦/١٤
تعلن الشركة عن حاجتها الى عدد ٢ كمبرسور هواء
ميعاد فتح المظاريف يوم الثلاثاء الموافق ١٩٨٦/١٠/٢٨ الساعة ١٢ ظهرا
تسحب كراسة الشروط والمواصفات الفنية من العنوان عاليه مقابل اربعين جنيها .
تقدم العروض مصحوبة بتأمين ابتدائى ٢٪ من قيمة العطاء وللشركة الحق فى ممارسة انسب عطاءين

الهيئة القومية للاتصالات السلكية واللاسلكية
قطاع الاتصالات الدولية
يعلن القطاع عن مناقصة عامة لتوريد ورق متصل مكربن مثقب من الجانبين للحاسب الآلى ـ احالة ٨٨/٨٦/٥١ .
وتقبل العطاءات بمبنى قطاع الاتصالات الدولية شارع رمسيس الدور السادس القاهرة لغاية الساعة الثانية عشرة ظهر يوم الاثنين الموافق ٨٦/١٠/٢٠ (تاريخ فتح المظاريف) .
ويمكن الحصول على الشروط والمواصفات من خزينة القطاع بمكتب سنترال رمسيس مقابل مبلغ ٥ جنيه .
٨٦/٨٦٢

شركة مصر / حلوان للغزل والنسيج
كفر العلو / حلوان
تعلن الشركة عن طرح المناقصة الاتية بين موردى القطاعين العام والخاص ويمكن سحب كراسة الشروط والمواصفات من مقر الشركة بكفر العلو / حلوان أو ١٣٥ شارع محمد كريم بالاسكندرية نظير المبلغ المحدد لكل نسخة .
رقم المناقصة : ٦٢ تاريخ فتح المظاريف : ٨٦/١٠/٢١ الصنف ٥٠ طن ورق كرتون افرخ نمرة ٢٢ مقاس ٧٠ × ١٠٠ سم .
١,٥ طن ورق كرتون أصفر نمرة ٤٠ مقاس ٧٠ × ١٠٠ سم .
قيمة النسخة الواحدة : ٥ جنيهات .
لن يلتفت الى العروض التى تصل الشركة بعد الميعاد المحدد لفض المظاريف .

محافظة الفيوم
الوحدة المحلية لمركز اطسا
تقبل عطاءات بمظاريف مغلقة مصحوبة بتامين ابتدائى ١٪ يزاد الى ٥٪ عند رسو العطاء على الاعمال الاتية :
١) جلسة السبت ١٩٨٦/١٠/٢٥
ـ انشاء ٣ فصول بمدرسة عتامنة المزارعة ـ انشاء ٤ فصول بمدرسة جردو الاعدادية
ـ انشاء ورشة بمدرسة عتامنة المزارعة ـ وقيمة الكراسة ٣٠ جنية للعملية من الفصول و ٢٠ للورشة
٢) جلسة الاحد ١٩٨٦/١٠/٢٦
ـ انشاء ورشة بمدرسة قصر الباسل ـ انشاء ورشة بمدرسة قلمشاه الجديدة
ـ انشاء ورشة بمجمع للدمشه ـ ثمن الكراسة ٢٠ جنيه لكل عملية .
٣) جلسة الاثنين ١٩٨٦/١٠/٢٧
ـ انشاء ورشة بمدرسة الله احمد عبدالعزيز ـ انشاء ورشة بمدرسة الجحر
ـ استكمال مدرسة الحجر ـ ثمن الكراسة ٢٠ جنية لكل ورشة ، ٣٠ جنية لمدرسة الحجر
٤) جلسة الثلاثاء ١٩٨٦/١٠/٢٨
ـ انشاء مدرسة بمنية الحيط الابتدائية ـ انشاء ورشة بمدرسة منية الحيط الجديدة
ـ انشاء ورشة بمدرسة البورة ـ ٨٠ جنيه المدرسة منية الحيط ، ٢٠ جنيه لكل ورشة
٥) جلسة الاربعاء ١٩٨٦/١٠/٢٩
ـ انشاء مدرسة ثانوية بأطسا ـ ١٠٠ ثمن الكراسة
٦) جلسة الخميس ١٩٨٦/١٠/٣٠
ـ انشاء جناح بمستشفى اطسا المركزى . انشاء مدرسة ابتدائية بعزبة سلام ـ ثمن الكراسة ٨٠ جنيهات لكل عملية .
مع مراعاة الاتى :
١ ـ ارفاق صورة البطاقة الضريبية وصورة بطاقة مقاولى القطاع الخاص اعمال متكاملة .
٢ ـ يلتزم مقدم العطاء بأن يبقى عطائه سارى المفعول لمدة ٣ شهور من تاريخ فتح المظاريف
٣ ـ يراعى أن تكون اسعار العطاء وجملة قيمة غير مشروطة بأى شروط أو مرتبط بأى أعمال اخرى بالجلسات المبينة بالاعلان .
٤ ـ للوحدة الحق فى قبول او رفض العطاء دون ابداء الاسباب .
٥ ـ يقدم العطاء باسم السيد / رئيس المركز باطسا واخر موعد لفتح المظاريف هو الساعة الثانية عشرة ظهر اليوم المحدد قرين كل جلسة
٨٦/٨٣٩

★ عقارات

وزارة التعمير والمجتمعات الجديدة واستصلاح الاراضى
الشركة العامة لاستصلاح الاراضى
شارع الفيوم ـ دار السلام ـ القاهرة
تطرح الشركة فى مناقصة عامة رقم ٨٧/٨٦/٨ عمليات انشاء مبنى تنمية المجتمع ، مصلى ، عمارة سكنية أسكان متوسط ، وشبكة الصرف الصحى لمجموعة المبانى ٢ ، ٣ بمنطقة قبلى قارون/ الفيوم .
ويمكن الحصول على كراسة الشروط والمواصفات من الادارة العامة للتموين بالعنوان عاليه مقابل سداد مبلغ ـ ٣٠ (ثلاثون) جنيها ويصحب العطاء تأمين ابتدائى قدره ١٪

مكتب بيع الاسمنت المصرى
٢١ شارع ٢٦ يوليو القاهرة
يعلن عن مناقصة عامة لطبع وتوريد المطبوعات المتصلة والمنفصلة ويمكن الحصول على كراسة الشروط والمواصفات من القطاع التجارى بالعنوان بعاليه مقابل سداد مبلغ خمسة وعشرون جنيها للكراسة وتقدم العروض داخل مظروف مغلق باسم السيد/ رئيس القطاع التجارى فى موعد اقصاه ١٩٨٦/١٠/٢٠ الساعة الثانية عشر ظهرا موعد انعقاد لجنة فض المظاريف ولن يلتفت الى العطاءات السابق تقديمها او التى ترد بعد الميعاد او الغير مستوفاة الشروط الواردة بكراسة الشروط .

مديرية الاسكان بسوهاج
تقبل العطاءات بالمديرية لغاية الساعة الثانية عشرة ظهر يوم السبت الموافق ١٩٨٦/١١/١ عن عملية توريد وتركيب وحدتين رفع كهربائية تصرف ٢٥ لتر / ث بنواحى عملية مياه سوهاج (بلوكات الأمن) ولخميم مع توريد وحدتين احتياطى للمخازن وتطلب المستندات على عرضحال تمغة نظير عشرة جنيهات بخلاف خمسمائة مليم أجرة البريد وكان عطاء غير مصحوب بالتامين الابتدائى وقدره واحد فى المائة من قيمته لا يلتفت اليه وأن يكون التامين نقدا أو بشيك مصرفى مقبول الدفع أو خطاب ضمان معتمد من البنك ويجب أن يكون مقدم العطاء مقيدا بمكتب تسجيل مقاولى القطاع الخاص وتكون البطاقة صالحة لمدة خمس سنوات مع ذكر رقم البطاقة الضريبية .
٨٦/٨٣٥

★ عقارات

وزارة الثقافة
البيت الفنى للمسرح
ادارة المشتريات
٢٧ ش عبدالخالق ثروت القاهرة
يعلن عن طرح عملية ترميم واصلاح مسرح محمد فريد فى مناقصات عامة بين القطاعين العام والخاص تحدد لها فتح المظاريف كالاتى :
١ ـ اعمال أعتيادية جلسة ١٩٨٦/١٠/١٩
٢ ـ أعمال كهرباء جلسة ١٩٨٦/١٠/٢٠
تطلب كراسة الشروط والمواصفات بالعنوان عاليه مقابل سداد مبلغ عشرون جنيها عن النسخة الواحدة لكل عملية على ان يرفق بالعطاء تأمين ابتدائى بواقع ١٪ من قيمته يستكمل الى ٥٪ عند رسو العطاء مع ارفاق البطاقة الضريبية وسابقة الأعمال

محافظة المنيا
الوحدة المحلية لمركز ملوى
تعلن الوحدة بين القطاعين العام والخاص عن الانشاءات الاتية :
١ ـ رصف على الساخن للطريق من أم قمص الى سيف الغربية بطول ٤,٢٠٠ كيلو تقريبا وتحددت جلسة ظهر يوم الأحد ١٩ أكتوبر ٨٦ وكراسة الشروط ١٠٠ جنيه
٢ ـ عملية احلال وتجديد شبكة مواسير مياه ببعض شوارع المدينة اقطار ٨ ، ٦ ، ٤ بوصة وتحددت جلسة ظهر يوم الاثنين ٢٠ أكتوبر ١٩٨٦ وكراسة الشروط ٣٠ جنيها
٣ ـ توريد وتركيب بردورات وأعمال ترميمات بسور كورنيش المدينة وتحددت جلسة يوم الثلاثاء ٢١ اكتوبر ١٩٨٦ ظهرا وكراسة الشروط ١٠ جنيهات
٤ ـ توريد وتركيب وحدات مياه ميكانيكية ديزل بعمليات المياه قرى الريرمون والعرين القبلى وتحدد جلسة يوم الأربعاء ٢٢ اكتوبر ٨٦ ظهرا وكراسة الشروط ٢٥ جنيها
٥ ـ توريد وتركيب وحدات مياه كهربائية وموتورات لمحطة مياه ملوى وتحددت جلسة يوم الخميس ٢٣ أكتوبر ٨٦ ظهرا وكراسة الشروط ٢٥ جنيها
٦ ـ بالمقطوعية انشاء شلالات حجرات (ملوى) للكبار الارتوازية بمحطة مياه ملوى وتحددت جلسة يوم السبت ٢٥ أكتوبر ٨٦ ظهرا وكراسة الشروط ١٠ جنيهات
ويشترط تقديم ١٪ من أجمالى العطاء يكمل الى ٥٪ عند الترسية مع ضرورة تقديم سابقة الأعمال وصورة البطاقة الضريبية وبطاقة القيد بمكتب مقاولى القطاع الخاص . والقانون رقم ٩ مكمل لهذا الاعلان
٨٦/٨٢٨

★ عقارات

منطقة المنصورة للاصلاح الزراعى
تشهر عن مناقصة عامة عن توريد أكياس بلاستيك لوحدة تصنيع علف البرسيم بمنطقة المنصورة وقد تحددت جلسة ١٩٨٦/١١/١٠ لفتح المظاريف والاعادة ١٩٨٦/١١/١٥ وتطلب كراسة الشروط والمواصفات مقابل خمسة جنيهات يضاف اليها خمسمائة مليم لمن يطلبها بالبريد .

اعلان
منطقة المنصور
طريق الحامول بلطيم
تعلن منطقة المنصور التابعة لمراقبة الحامول بلطيم بوسط الدلتا طريق الحامول بلطيم عن عملية انشاء مقر للمنطقة بقرية ٣٦ ويمكن الحصول على كراسة الشروط والمواصفات بمقر المنطقة نظير مبلغ ٢٥ جنيها وقد تحدد موعد يوم ١٩٨٦/١٠/١٣ الساعة ١٢ ظهرا لفتح المظاريف ويشترط تقدم تأمين ابتدائى ١٪ يزاد الى ٥٪ عند رسو العطاء .

الهيئة المصرية العامة للمساحة
بالجيزة ـ أورمان
تعلن الهيئة عن المناقصة العامة رقم ٢ لسنة ٨٦ ـ ٨٧ لتوريد سيارات بيك اب وقطع غيار اللازمة لها بالعملة المحلية جلسة فتح المظاريف الساعة ١٢ ظهر يوم ١٩٨٦/١٠/١٩ ويمكن الحصول على نسخة المناقصة من مراقبة التوريدات بالهيئة مقابل سداد مبلغ خمسة جنيهات للنسخة وتقدم الطلبات مستوفاة الدمغة ـ هذا ولا ينظر الى العطاءات التى ترد بعد الميعاد او غير المصحوبة بتامين ابتدائى ٢ ٪ من اجمالى العطاء .
٨٦/٨٦٦

محافظة بورسعيد
حى الشرق
يعلن حى الشرق عن المناقصة العامة بين مقاولى القطاع العام والخاص عن عملية استكمال الوحدة الاجتماعية بالكاب وأم خلف وذلك فى الساعة الثانية عشرة ظهر يوم السبت الموافق ١٩٨٦/١٠/١١ بادارة المخازن والمشتريات بالحى .
وتطلب كراسة الشروط والمواصفات من ادارة المخازن والمشتريات بعد سداد ثمنها وقيمته (٨٠) جنيها ثمانون جنيها .
ويجب على المقاول ان يرفق بعطائه تأمينا ابتدائيا بواقع ١٪ من قيمة العطاء يزاد الى ٥٪ عند رسو العطاء .

★ بيع

★ مزرعة دواجن بقليوب ثلث فدان مطلوب ٢٥ ألف جنيه تليفون : ٨٣٧٥٧٥ القاهرة .

★ تركة

★ بموجب عقد مسجل ملخصه بمحكمة الجيزة الابتدائية برقم ١٠٣٧ لسنة ١٩٨٦ تكونت شركة تضامن للتصوير (فوتوسيتى) بين جان

كلمة اليوم

جهود مصر ومؤتمر السلام

هذا التأييد العالمى الواسع النطاق لعقد مؤتمر دولى للسلام فى الشرق الاوسط يعكس نجاحا أكيدا للدبلوماسية المصرية .. فبعد ان اكدت معظم دول العالم ، فى كلماتها امام الجمعية العامة للامم المتحدة فى دورتها الحالية ، تأييدها لعقد هذا المؤتمر الدولى .. جاءت موافقة وزراء خارجية الدول الاسلامية .. ثم مكتب تنسيق دول عدم الانحياز بمثابة تأكيد لهذا التأييد العالمى ..

ولكن الشىء اللافت للنظر هو ان الدول العربية التى كانت تطالب دائما بعقد مؤتمر دولى للسلام .. لم تتخذ حتى الآن موقفا موحدا ازاء هذا الموضوع بعد ان نجحت السياسة المصرية فى حمل اسرائيل تتفق على عقد هذا المؤتمر .. وبعد ان نجحت الدبلوماسية المصرية فى حشد هذا الكم الهائل من التأييد العالمى لعقده .. وكان هذه الدول العربية تخشى اعلان تأييدها للقضية لأن مصر نجحت فى اثارتها ..

ان العناصر الاساسية لاستراتيجية السياسة بالنسبة لقضية السلام فى الشرق الاوسط .. وخاصة تأكيدها على ضرورة ضم منظمة التحرير الفلسطينية للجنة التحضيرية للمؤتمر الدولى تتطلب تحركا سريعا وايجابيا حتى لا تضيع الفرصة .. وهذا التحرك يتطلب ان تعلن هذه الدول العربية موقفا موحدا يساعد فى انهاء اى شكوك تحيط بامكانيات عقد المؤتمر الدولى ..

واذا كانت هناك صعوبات كبيرة تعوق امكانية عقد مؤتمر قمة عربى قريبا .. وذلك لاستمرار الخلافات بين الدول العربية .. ووجود بعض الانقسامات التى اصبحت تمثل عراقيل امام التوصل الى مواقف عربية .. فان الفرصة الآن امام الدول العربية لكى تعلن كل منها ـ على حدة ـ موقفها من هذه القضية ..

حيث ان مصر تحتاج الى وجود هذا الموقف العربى الموحد قبل ان تمضى قدما فى جهودها الدبلوماسية المضنية خلال الاسابيع القادمة للاعداد للمؤتمر .. خاصة وانه مما يثير الاسف والاسى فى نفس الوقت ان تعلن اوربا الغربية ممثلة فى بريطانيا بوصفها الرئيس الحالى لدول السوق الاوربية تأييدها لعقد المؤتمر الدولى للسلام .. وان يعلن الاتحاد السوفيتى ممثلا لدول اوربا الشرقية تأييده لعقد المؤتمر .. وان يغيب حتى الآن موقف العرب .. الذين يفترض انهم اصحاب القضية واصحاب النزاع ..

ونحن نوجه التهنئة . والتحية لموقف وزراء خارجية الدول الاسلامية .. ثم موقف مكتب تنسيق حركة عدم الانحياز .. اللذين اعلنا تأييدهما لعقد المؤتمر الدولى .. ونتمنى كل نجاح وتوفيق للجهود المصرية ـ فهذا هو قدر مصر وهذا هو دورها الذى لا يمكن ان تتخلى عنه من اجل القضايا العربية .. وعلى راسها المشكلة الفلسطينية ونزاع الشرق الاوسط ..

الأخبار منذ ٣٠ عاما

لعل اعظم الاذى الذى يقع فى معاهد التعليم بصفة عامة يرجع الى فقدان الاحترام للحق المكتسب . وقد راجعت عشرات الشكاوى التى التقاها من الطلاب والتلاميذ وأولياء الامور . فلاحظت ان الجزء الاكبر منها يرجع الى ان سلطات التعليم عدلت عن نظام سبق ان اقرته ، أو قبلت طالبا ثم عادت ورفضت قبوله أو ادخلت نظاما جديدا لم يكن له وجود وطبقته على الطلاب القدامى فأوذى منه الكثيرون .

ولو انها احترمت الحق المكتسب ، وجعلت النظام الجديد للتلاميذ الجدد ولم ترجع عن قرار اصدرته ، لانتفت الاسباب فى اكثر الشكاوى ولم يصبح لما بقى منها سند مقبول .

ولا اعتراض لنا على ان تدخل الوزارة من النظم الجديدة ما ترى من مصلحة التعليم ما دام يطبق على الطلبة الجدد ، ولا يتناول الطلبة القدامى الذين انعقد بينهم وبين معاهدهم شبه التزام ضمنى ان يتموا مراحل تعليمهم طبقا للنظم واللوائح المعمول بها عند دخولهم هذا المعهد . فكل خروج على هذا الالتزام يعطى للطلاب حقوقا قبل المعهد .

ويشعر هؤلاء الشباب بان حقوقهم لا قيمة لها ، وارتباط امرهم لا معنى لحدا .

ان سلطات التعليم قادرة ان تقضى على الكثير من اسباب الشكوى اذا التزمت القاعدة المعقولة المنطقية الغائلة . وخلاصتها ان كل نظام جديد ينبغى ان يطبق على الطلاب الجدد . أما القدامى فمن حقهم ان يتموا دراستهم طبقا للنظم التى دخلوا معاهدهم وهى سائرة عليها . فلا عليها بل ومن العدل انها كانت فى حكم ما بينهم عندما اثروا معهدا معينا باختيارهم .

محمد زكى عبدالقادر

٥ اكتوبر ١٩٥٦

من أقيت الصلاة

الفجر	الشروق	الظهر	العصر	المغرب	العشاء
٤ ساعة ٥٠ دقيقة	٥ ساعة ٥٤ دقيقة	١٢ ساعة ٥٤ دقيقة	٣ ساعة ٣٧ دقيقة	٦ ساعة ٤٢ دقيقة	٧ ساعة ٥٣ دقيقة

نفحات

[illegible] الاخوة [illegible] فى سبيل تأكيد الاخوة من تلك الدنيا .. [illegible] من تلك الآخرة . ومع هذا التحذير [illegible] وقلوبها الناس [illegible] لا يعلمون [illegible] أمرهم ويفعلون [illegible] الحكيم / ٧ سورة التحريم

« المتوكل »

الرأى للشعب

« الأخبار » تنشر فى هذه الصفحة كل الآراء الوطنية التى تقدم جديدا يشارك فى مسئولية البناء الديمقراطى واصلاح المسار الاقتصادى وتحقيق الوحدة الوطنية . ان هذه الصفحة هى سطور الآراء الحرة فى كل اتجاه فكرى يعمل من اجل مصر ●●●

علماء الدين بين الواجب والحرام فى الانتخابات

بعد ان تمت انتخابات مجلس الشورى يستطيع الانسان ان يتحدث بهدوء وحساسية وبدون خوف من الدخول الى السياسة عن طريق الدين ، وهو أجل واعظم من ان يتخذ مجرد طريق من طرق السياسة وممارساتها . والحديث عن ظاهرة جديدة ومؤسفة بدت فى استدراج علماء الدين للاجابة عن السؤال الخطأ وهو ما حكم المشاركة أو التخلف عن انتخابات مجلس الشورى التى تمت فى اول شهر اكتوبر سنة ١٩٨٦ ؟ .

واذا كان السؤال هو الخطأ فان الاجابة التى تطوع بها بعض علماء الدين قد ساهمت فى تأكيد هذا الخطأ واظهرت ان بعض العلماء يمكن استدراجهم للافتاء السياسى .

بقلم الدكتور : جمال الدين محمود

اما خطأ السؤال فانه يبدو فى توجيهه بصيغة عامة غابت كل عناصرها التى تعين المفتى الحريص على الاجابة .

فالسؤال يتعلق ولا شك بحدث معين أو عمل معين لم تظهر كل عناصره وهو الادلاء بالرأى فى انتخابات اعضاء مجلس الشورى وفق نظام القائمة ـ وهو نظام لا يمكن لاحد ان يحكم على سلامته سوى الجهة المختصة ـ وهى المحكمة الدستورية العليا ـ بحكم قاطع الامر الذى يجعله من وجهة النظر الاسلامية ـ فى نطاق الاجتهاد والتنوع والاختلاف فى الرأى امام المواطنين .

العلماء .. والممارسات السياسية

والدعوة التى ظهرت لمقاطعة الادلاء بالرأى فى هذه الانتخابات ليست سوى ممارسة سياسية بين المعارضة والحكومة ، وبينما تذهب المعارضة الى نقد قيام مجلس الشورى اصلا وعدم دستورية الانتخاب بطريق القائمة ، فان الحكومة تستند الى احكام الدستور فى قيام مجلس الشورى باختصاصه على النحو الوارد فى الدستور وبكفاءة ومقدرة ، كما تستند الى قانون الانتخاب وفق نظام القائمة ، وان المصلحة العامة تقتضى تنفيذ احكام الدستور والقانون .

فهل قام علماء الدين الذين اجابوا على السؤال بالتحريم والتحليل بالتحقق من كل عناصر الخلاف ، واستمعوا الى حجج الحكومة والمعارضة ، حتى بدت لهم الحقيقة واضحة وتبينت لهم المصلحة من المشاركة فى الانتخابات أو مقاطعتها ؟

وهل يعلم السادة العلماء ان القانون لم يجعل الادلاء بالرأى فى الانتخاب واجبا فحسب بل جعل له صفة الحق والواجب معا ، وهو امر ينبغى الالتفات اليه فى بيان الحكم الشرعى ؟

وهل فات هؤلاء العلماء ان الممارسات السياسية لا تعبر دائما عن رأى أو مبدأ ؟

وكيف تكون الاجابة لو جرت مساومات أو مناورات سياسية ، فاقتنعت المعارضة بقيام مجلس الشورى وشاركت فيه أو وافقت على نظام الانتخاب بالقائمة أو وافقت الحكومة على تعديل نظام الانتخاب كطلب المعارضة أو اذا تغير الوضع فاصبحت الحكومة هى المعارضة وتولت المعارضة مقاليد الامور فى البلاد وهى امور ليست فى حكم المستحيل مع مناورات السياسة وممارساتها وتقلباتها ؟

المفتى .. قاضيا

ومن الغريب ان يفتى بعض علماء الدين بان مقاطعة الانتخاب واجب دينى ، وان من يدلى برأيه فيها « يأثم » ، وهو قول يفتقر الى الدليل الشرعى ، والمفتى هنا اقام نفسه قاضيا وحكم قبل فتواه بان مجلس الشورى لا فائدة منه وان المصلحة العامة فى الغائه ـ وهو رأى شخصى ولا شك ـ نستمع اليه ولكنه لا يلزمنا فى الحكم على الامر من الناحية الشرعية .

اما الرأى الآخر الذى ذهب الى ان المشاركة فى انتخابات مجلس الشورى « واجب دينى » فقد قاله ان الادلاء بالرأى فى الانتخاب أو الاستفتاء ليس من قبيل الشهادة على الحقوق . والادلاء بالرأى حتى فى البيعة العامة ليس له حكم الشهادة على الحقوق قبل ان يحكم بها القضاء ، فهذه الشهادة يجب ان تكون قاطعة سواء كانت عيانا أو سماعا عن الغير ، والشاهد لا يجوز له كتمان الشهادة بينما الادلاء بالرأى فى افضل حالاته تعبير عن ظن راجح فى اهلية وصلاحية شخص لمنصب أو ولاية عامة واذا كان الشخص لا يرى نفسه قادرا واهلا للحكم على اهلية شخص أو صلاحيته فمن حقه بل من واجبه ان يمتنع عن المشاركة ما دام القانون لا يعاقب على التخلف عنها .

تحريم .. سياسى

ومما يبعث على الاسف ان نقرأ لبعض العلماء الاجلاء كلمات « الحرام والواجب » فى الحكم على هذه الامور ، وهى كلمات ينبغى الحرص فى استخدامها ونسبتها الى حكم الدين .

وبينما يجعل القانون نفسه هذا الواجب كفائيا « أى يكفى ان تقوم به الجماعة » فيكتفى القانون فى صحة الانتخابات بحضور نسبة معينة من الناخبين ، نجد بعض العلماء يجعل هذا الواجب وكأنه « واجب دينى عينى » يأثم الشخص اذا لم يقم به .

اما الذين حرموا المشاركة فى انتخابات مجلس الشورى فلم يظهروا حجة شرعية حتى يمكن مناقشتها وكان ظاهرا ان التحريم هو تحريم « سياسى » وليس دينيا ، والمجال لا يتسع هنا للافاضة فى تخطئة هذه الفتاوى بحسب الاصول الفقهية .

والحقيقة ان الممارسات السياسية ليست آراء أو افكارا أو افعالا مجردة ، بل هى ترتبط عند الناس بوقائع واحداث واشخاص بعينهم ، ومن ثم فلا يجوز لرجال الدين وعلمائه ان يبادروا الى الافتاء فى مثل هذه الامور السياسية إلا اذا تمكنوا من دراسة كل المعلومات والعناصر والظروف التى تعينهم على الافتاء باسم الدين حتى لا يكون الامر مجرد استدراج لهم لخدمة اهداف سياسية .

فالفتوى حين تكون باسم الدين والشريعة يجب ان تعتمد على ادراك حقائق الموضوع والواقع الفعلى والقانونى له ، وآثاره على مصالح البلاد وعلى التفكير العميق المتجرد فى وجوه المصالح أو المضار التى تنشأ عنه .

ومن الحق ان نذكر ان صحف المعارضة هى التى بدأت هذا الاستدراج السياسى لعلماء الدين ، ولعلها تصبح سابقة لا تتكرر حتى لا يجد علماء الدين انفسهم امام اسئلة لا حصر لها تتعلق بالممارسات السياسية ولا يقصد بها حقيقة بيان حكم الشرع أو تحذير الناس من المعاصى أو توجيههم لفعل القربات ، وانما يقصد بها فى الواقع ان يكون الدين وحكم الشرع فى خدمة الممارسات السياسية . وحتى لا تظهر هذه الفتاوى فى صورة ممارسة سياسية باسم الدين أو ممارسة دينية لهدف سياسى ، وحينئذ تختلط الاوراق ولا نجد ما نفزع اليه حين نحتاج الى معرفة حكم الشرع فعلا فى امور حياتنا العامة أو الهامة .

●● كاتب هذا المقال المستشار الدكتور جمال الدين محمود نائب رئيس محكمة النقض .

بمناسبة ذكرى حرب أكتوبر المجيدة

الحرب والسلام

بقدوم شهر اكتوبر من كل عام ينتابك شعور بالحنين الى استعادة ذكرى الايام المجيدة حينما أفاق العدو من الوهم الذى صوره له خياله السقيم بعد انتصاره الرخيص عام ٦٧ بان مصر قد خضعت واستكانت للاحتلال فاذا به يصحو فجأة وعلى غير انتظار ، ونسور مصر تنقض على قواته فى سيناء تمطرها بوابل من قذائف الجحيم بينما نيران المدفعية والدبابات تصب الحمم فوق قلاعه وحصونه فتدكها دكا وتعصف بها حتى تصبح هشيما تذروه الرياح .

وتعبر قواتنا القناة وتطارد قوات العدو الذى اثخنته الجراح وترتفع أعلام مصر خفاقة عالية فوق أرض سيناء .

ويدفعك الشوق والحنين الى ارض الابطال فتغادر القاهرة بحياتها المليئة بالصخب والضجيج وتذهب فى طريقك الى الاسماعيلية تلك المدينة الجميلة الهادئة على ضفة القناة . هناك تحس بالراحة بعد طول عناء وحيثما سرت فيها ستجد شوارع نظيفة خالية من الزحام وحدائق وأشجارا ونوادى وملاعب فى كل مكان .

فاذا اقتربت من القناة شاهدت السفن والزوارق القادمة من شتى أنحاء العالم تتهادى فوق صفحة المياه تنقل الناس والبضائع من أقاصى الارض وتحمل معها الى بلدنا الخير والنماء .

فاذا عبرت القناة الى الضفة الشرقية ووضعت قدميك فوق أرض سيناء بداخلك شعور بالرضا والفخر والاعتزاز فهنا فى مثل هذه الايام منذ ثلاثة عشر عاما دارت رحى اعظم معارك حرب التحرير حيث دمر جنود مصر البواسل حصون البغى والعدوان وهم يكبرون لله الواحد القهار وأجبروا العدو على الرحيل بلا رجعة وتحررت أرض سيناء المقدسة وعادت الى أحضان مصر بعد فراق سنوات .

ومنذ انتهاء معارك الحرب بدأت ملحمة أخرى من أجل السلام وارتفعت المعاول والفئوس تعمل فى دأب واصرار لازالة ما خربته الحرب ولا عادة البناء .. أحياء بأكملها قد شيدت ومنشآت اقتصادية وصناعية ضخمة أقيمت من أجل رخاء الانسان وأراض صحراوية شاسعة تم استصلاحها وبدأت تؤتى ثمارها ومشروعات ثقافية كثيرة تم انجازها وتوجت فى الاعوام الأخيرة بإقامة المهرجانات الدولية للفنون الشعبية فاسعدت الناس وشجعت السياحة وملأت الجباه بالبهجة والحبور .

وكلما أمعنت النظر فيما حققه السلام من استقرار ورخاء وأمان تنقل خواطرك بعيدا الى منطقة الخليج حيث تدور رحى معركة غاشمة بين طرفين كلاهما من المسلمين . لقد دخل القتال بين العراق وايران عامه السابع ولا تبدو بادرة واحدة تدل على قرب ايقاف القتال .

وفى منطقة أخرى من الارض العربية يدور القتال منذ اكثر من عشر سنوات بين الطوائف المختلفة فى لبنان . ويسقط آلاف الضحايا فى هذه الفتن والحروب وتدمر المصانع والمنازل والمنشآت ويكتوى الجميع بنيران حرب ضروس لا غالب فيها ولا مغلوب فالكل يدفع ثمن هذه الحماقة والجنون . من يطفىء هذه النيران ؟ !

بقلم السفير احمد الملا

لقد فشلت كافة مساعى الصلح وباءت كل أنواع الوساطة بالخذلان .. والحرب يشتد سعيرها يوما بعد يوم ويتساقط المزيد من الضحايا مع مطلع كل نهار .

ان حرب الخليج هى المأساة الكبرى التى تهدد مصير الامة العربية ولذلك كان من أهم واجبات مصر أن تستمر فى مساعيها الحميدة لا قرار السلام مهما لاقت من صعاب .

فالى جانب ما تقوم به القيادة السياسية من استخدام كافة الوسائل التى يمكن ان تؤدى الى وضع حد لهذه الحرب الضروس فان فضيلة الامام الاكبر شيخ الجامع الأزهر سبق ان أبدى استعداده للتوسط فى انهاء القتال بين البلدين المسلمين . فهل نطمع ان تتم الاتصالات التمهيدية بالاطراف المعنية لعرض هذه الوساطة والاحتكام الى صوت العقل والضمير ؟

ان المسلمين ليتطلعون الى الجامع الأزهر الشريف كمنارة للاسلام ويناشدون علماءه الاجلاء الا يدخروا وسعا فى العمل على ازالة أسباب العداوة والبغضاء من قلوب المسلمين المتناحرين كى يعود الود والصفاء بينهم ويرفرف السلام فوق ربوع أمة الاسلام حتى تتفرغ بعد ذلك لما يواجهها من مشاكل وتحديات .

« ربنا اغفر لنا ولاخواننا الذين سبقونا بالايمان ولا تجعل فى قلوبنا غلا للذين آمنوا ربنا انك رءوف رحيم » .

كل يوم

وبدأت الاستعدادات لاحتفالات اكتوبر .. ولكنى بنفس الصورة الروتينية التى تظهر فى كل عام .. أجهزة الاعلام تجرى احاديث الذكريات مع قادة حرب اكتوبر .. أو مع كبار القادة الحاليين .. ولكنى كأحد الذين عاصروا بطولات الرجال .. مازلت مصرا على ان حرب اكتوبر هى معركة انجاز .. الذين عاصروا الحرب ليسوا فى بلاغة من عايشوها من بعيد .. الكلمات البليغة خرجت دون واقع .. والواقع لم يظهر فى صورة بليغة هذه حقيقة .

ان الرجال الذين قدموا الروح والدم قدموه من أجل مصر .. من أجل صالح مصر ومستقبل مصر .. التقارير الطبية اثبتت ان كل الابطال الذين استشهدوا أو اصيبوا لم تكن اصاباتهم فى ظهورهم .. انهم واجهوا الموت بشجاعة وبسالة .. لم يهربوا منه أو يخشوه من أجل مصر .. الابطال الذين ضربوا معدلات الطيران القتالى فى العالم .. الذين قاموا باكثر من لم أربع أو خمس طلعات يوميا .. الذين هبطوا اضطراريا وعادوا بعد ثقائق للطيران ضاربين بالنصائح الطبية عرض الحائط من أجل مصر ..

هؤلاء لن تستريح أرواحهم الا بان يجنى ابناؤهم ثمار ما قدموه .. الانجازات التى تمت بعد النصر .. انجازات مصر .. وهى بالآلاف فى كل المجالات .. الجيش القوى المزود باحدث أنواع السلاح وفى مختلف الترسانات .. وبايد مصرية حتى لايتحكم احد فى القرار .. انجازات الحياة المدنية التى تقدمها الدولة كل يوم .. حقيقة لاتخفى ان هناك مشاكل وهناك اختناقات ولكن لابد ان يكون هناك حساب للربح والخسارة .. تماما كما فى الحروب رجال استشهدوا وابطال اصيبوا .. معدات دمرت واخرى تعطلت .. ولكن النهاية تحقيق الهدف .. تحقيق النصر .

ياسادة قدموا ماتم من انجازات فمصر ليست بالصورة القاتمة التى تظهر .

قدموا الصورة الطيبة .. الوجه الآخر للقمر .. فى ذكرى حرب اكتوبر .. قولوا للعالم ان ما قدمه الرجال لم يضع ولن نضيعه .. فنحن على نفس طريقهم سائرون لتبقى مصر حرة مرفوعة اعلامها .

والله الموفق

فاروق الشاذلى

النصر للتليفزيون والالكترونيات

دار السلام ـ طريق المعادى

ت.ف.ت نصر T.V NASR

اللجنة العليا للمشتريات

تعلن اللجنة عن المناقصة العالمية رقم ٨٧/٨٦/١ بين شركات القطاع العام والخاص :

لإستيراد ٣١٣,١ طن خامات بلاستيك

وقد تحدد لفض المظاريف جلسة السبت ٨٦/١٠/٢٥ الساعة الثانية عشر ظهرا بإدارة المشتريات بالعنوان عاليه .

ويمكن شراء كراسة شروط المناقصة نظير سداد مبلغ عشرون جنيها مصريا يقدم خطاب ضمان ٢ ٪ من القيمة والاستمارة الدالة على الوكالة ولن يلتفت الى العروض الغير مصحوبة بالعينات التى يجب أن تقدم بمعرفة المورد .

هيئة القطاع العام لتوزيع القوى الكهربائية

شركة توزيع كهرباء القاهرة

٥٣ شارع ٢٦ يوليو / القاهرة

تعلن الشركة عن طرح المناقصة العامة رقم ٨٦/٧٦ جلسة الساعة ١٢ ظهرا يوم ١٩٨٦/١١/٦

عن تنفيذ أعمال أثاث وديكور للمبنى الرئيسى لشركة توزيع كهرباء القاهرة ببولاق

وتطلب كراسة الشروط والمواصفات من الإدارة العامة للمشتريات بالشركة بالعنوان عاليه نظير سداد مبلغ وقدره (ثلاثمائة جنيه) للنسخة ويقدم مع العطاء تأمين ابتدائى ٢٪ من قيمته وصورة البطاقة الضريبية وتقديم شهادة سابقة الأعمال (الخبرة)

مؤسسة أخبار اليوم

لجنة المشتريات الخارجية

عملية رقم ٨٦/١٢

تعلن لجنة المشتريات الخارجية لمؤسسة أخبار اليوم على السادة الوكلاء التجاريين عن مناقصة عامة لتوريد مايلى (بالعملات الحرة أو بالجنيه المصرى) وبأسعار نهائية غير قابلة للممارسة .

FLYPASTER GUM FOR WEBOFFSET PRINTING MACHING OR DOUBLE SIDE SELFE ADHESIVE TAPE

★ تطلب كراسة الشروط والمواصفات من أمانة اللجنة بالدور الرابع ٦ ش الصحافة ، القاهرة مقابل سداد مبلغ عشرون جنيها .

★ جلسة فض المظاريف الساعة الثانية عشر من ظهر الأحد ٢ نوفمبر ١٩٨٦ .

الى محرر الأخبار

مطلوب اعادة

التعذيب على المسرح

روعتنى فكرتكم عن فيلم « البرىء » فهى استمرار لادانتكم لجريمة التعذيب التى اكتوينا بجحيمها سويا . ومعكم الآلاف من الضحايا والابرياء .

ولعلكم تذكرون مسرحيتى (الفئران لما تسمن) التى كان لى شرف تقديمكم لها مع الاساتذة الكرام شوكت التونى وجلال الدين الحمامصى وكامل زهيرى انها تصوير حى مجسد للجلادين ولضحاياهم الذين الهبت ظهورهم بسياط الشياطين!

واذا كانت السينما قد عالجت قضية التعذيب فان المسرح اصبح لزاما عليه ان يشارك فى فضح الجلادين حتى لايتكرر ما حدث ويحدث ابدا .

ولقد قمت بنشر المسرحية فى كتاب بعد ان جبن منتجو المسرح فى القطاع الخاص والعام عن انتاجها .

انهم يتحدثون عن افتقار سوق التأليف عن ايجاد نص مسرحى جيد .. متجاهلين مسرحية « الفئران لما تسمن » كنص مسرحى جيد ورفيع وجماهيرى وهادف ويشارك فى معركة هزيمة الجلادين والقضاء عليهم .

واذا كان مؤلفو السينما الذين عالجوا قضية التعذيب قد لقوا من قلمك الرعاية والاهتمام والتلميع مع ان احدا منهم لم يذق لحظة واحدة من سنوات الجحيم الطويلة التى عشناها سويا فى ضيافة الزبانية .

اليس من حق مسرحيتى (الفئران لما تسمن) رعاية قلمك خاصة وانها كتبت بدم احد شركائك محنة الظلم والتلفيق والعذاب .

اليس من حقها ان ترى النور على خشبة المسرح وان تجد لها من بين تجار المسرح منتجا واعيا شجاعا .. وكما تعرفون فان العمل الفنى الجيد استثمار مربح . فالجماهير عطشى الى كل ما هو جيد وطيب ويدعو الى انتصار الحياة ويساهم فى الخلاص من كل ما يشوه جمالها ويؤكد حق الانسان فى حياة كريمة آمنة متحررة من الخوف ومن الطغاة ومن الظالمين .

انور زعلوك

« كاتب صحفى »

رد من هيئة التليفونات

ايماء الى ما نشر فى باب (اخبار القرية) بجريدة الأخبار بتاريخ ١٩٨٦/٩/١٥ خاصا بشكوى أهالى قرية كفر بناس مركز قويسنا منوفية لانشاء سنترال بقريتهم .

أود الاحاطة انه يوجد فى القرية المذكورة سنترال يدوى بسعة ١٢ خطا ، ومدرج لها فى خطة الهيئة الحالية سنترال يدوى بسعة ٥٠ خطا سيتم تركيبه فور تدبير المكان المناسب والعمالة اللازمة للتشغيل بمعرفة المحليات .

رئيس مجلس ادارة
الهيئة القومية للاتصالات السلكية

النظر فى هذا القرار

قررت محافظة القليوبية اخلاء شركة الصعيد للمقاولات «قطاع عام» من الاراضى التى تشغلها .. لاقامة منطقة سكنية بهذه الاراضى .. رغم ان المنطقة صناعية وملوثة وغير صالحة للاسكان بناء على مذكرة هيئة التخطيط العمرانى برقم ١٢٥٧ بتاريخ ٨٣/٤/١٩ .

الشركة تشغل هذه الاراضى منذ ١٩ عاما وحصلت عليها بالطرق القانونية وشيدت عليها مبانى وورشا خاصة بالشركة وصادر رخصة بها من مجلس مدينة شبرا الخيمة برقم ٨٨٧ بتاريخ ١٩٧٩/٢/١٤ .

ان محاولة نقل الشركة معناها تشتت ١٥٠٠ عامل ارتبط حياتهم بهذه الشركة وهذا المكان .

نناشد محافظ القليوبية اعادة النظر فى قرار المحافظة رحمة بـ ١٥٠٠ عامل .

اعضاء اللجنة النقابية
للعاملين بشركة الصعيد
العامة للمقاولات

فصيلة دم نادرة

سيدة فى الثانية والعشرين .. تقرر لها عملية فى القلب .. فصيلة دمها نادرة وهى (A سالب) ترجو من اصحاب هذه الفصيلة التبرع لها بجزء من دمهم ، لانقاذ حياتها وحياة طفلتها .

امل محمد عبد الحليم
قسم رعاية القلب بالدمرداش
طرف الدكتور احمد حسونة

١٥٠٠ جنيه لعلاج صاحب الشكوى

ايماء الى ما نشر بجريدة الأخبار بتاريخ ١٩٨٦/٧/٢١ تحت عنوان « نداء لوزير الصحة » بشأن علاج المواطن/ محمد سمير محمد خليل على نفقة الدولة .

اود الاحاطة أن السيد الدكتور رئيس الوزراء قد اهتم بمتابعة الموضوع مع السيد وزير الصحة الذى اوضح أنه تم عرض المواطن المذكور على المجلس الطبى المتخصص للامراض العصبية بجلسة ١٩٨٦/٨/٤ وقد قرر المجلس الموافقة على علاجه بمستشفى القوات المسلحة بالمعادى بقسم جراحة المخ والاعصاب لمدة ٣ شهور داخليا اعتبارا من ١٩٨٦/٨/٤ بنفقات قدرها ١٥٠٠ جنيه .

وانى اذ اشكر لسيادتكم تعاونكم الصادق ارجو التكرم بالتنبيه نحو نشر هذا الايضاح .

المستشار الاعلامى لرئيس
مجلس الوزراء
عبدالحليم عيسوى

رد من مكتب رئيس الوزراء حول السرقة بالاكراه فى خط القناطر

ايماء الى ما نشر بجريدة الاخبار بتاريخ ١٩٨٦/٧/٢٩ تحت عنوان « السرقة بالاكراه فى اتوبيس ٢١٠٠ خط القناطر رمسيس » .

اود الاحاطة أن السيد الدكتور رئيس الوزراء قد اهتم بمتابعة الموضوع مع السيد وزير الداخلية الذى اوضح انه لم يقع بمحافظة القليوبية حوادث نشل بالاكراه خلال الفترة من يناير ٨٦ حتى الآن سوى حادث واحد تعرض فيه احد المواطنين للنشل يوم ٨٦/٢/٢٢ اثناء ركوبه أتوبيس خط ٢١٠ وتم ضبط المتهم فى هذا الحادث وقررت النيابة حبسه . وقد تم اتخاذ عدة اجراءات أمنية للقضاء على حوادث النشل بهذه المنطقة من بينها الحملة التى تمت خلال شهر اغسطس الماضى والتى اسفرت عن ضبط ١٤ مسجلا خطرا فى حوادث النشل و ٩ من المحكوم عليهم الهاربين والمتهمين باحراز اسلحة بيضاء ٢٠ فى جرائم الآداب العامة وقد تنبه باستمرار هذه الحملات .

المستشار الاعلامى لرئيس الوزراء
عبد الحليم عيسوى

رسالة لمحافظ القاهرة:

محلات عمر افندى بحدائق القبة احاطتها المياه الراكدة

اعتقد ان اللواء يوسف صبرى ابو طالب محافظ القاهرة لن يرضى بهذا الوضع لو وقعت عيناه على هذا المشهد الاليم الذى يعيشه سكان حدائق القبة منذ ثمانية ايام كاملة .. ان المبنى الجديد لمحلات عمر افندى الذى اقيم فى مطلع شارع على شمعراوى المتفرع من مصر والسودان والمنطقة المحيطة به قد احاطته بركة من المياه الآسنة وقد حال هذا الوضع بين الفرع وزبائنه . علاوة على ان هذه المياه قد ازكمت انوف العديد من السكان بخلاف حشرة الباعوض التى وجدت ضالتها المنشودة لكى تحيا معهم .

والسبب فى هذه الظاهرة ان هناك بالوعة مخصصة لصرف المجارى فى المنطقة قد سدت منافذها نتيجة قيام بعض المواطنين بنزح المياه الموجودة فى احدى الحراجات الخاصة اليها .. فحملت فى طريقها رمالا واسمنت سدت منافذ البالوعة .. ففاضت المياه على جوانبها واغرقت المنطقة ..

.. ولم يبق أمامنا سوى الاستعانة بك انت ياسيادة المحافظ لكى تنقذنا من هذه الشرور .. بعد ان رفض المسئولون فى المنطقة السماع لشكوانا اكثر من مرة ..

فايز بقطر

الجمعية التعاونية العامة للاصلاح الزراعى

● شروع تسجيل أطيان المنتفعين

مناقصة عامة

تشهر الجمعية التعاونية العامة للاصلاح الزراعى عن توريد :

٤٠ (أربعون) سيارة

مختلفة الأنواع بضاعة حاضرة جيب مغلق أو تشبيه وسيك آب فان لبينة واحدة أو مزدوجة وملاكى ركوب ليموزين

وقد تحدد يوم الاثنين الموافق ٨٦/١٠/٢٧ الساعة الثانية عشر ظهرا موعدا لفتح المظاريف بإدارة العقود والمشتريات بالدور التاسع بالهيئة العامة للاصلاح الزراعى بالدقى ، وثمن النسخة من الشروط والمواصفات عشرون جنيها على ان يرفق بالعطاء تأمين ابتدائى قدره ٢ ٪ من جملته تكامل الى ١٠٪ عند الرسو على أن تقدم صورة البطاقة الضريبية

كل يوم جمعة فى

جريدة الأخبار

أوسع وأكبر الصحف توزيعا

الجيزة :	٧٢١٣٢٠ / ٧٢١٠٢٩	المهندسين :	٨٥٢٦١١ / ٨٥٦٠٢٢
مدينة نصر :	٦٠٧٤١٧ / ٦٠٧٣٠٤	العباسية :	٨٢٠٩٩١ / ٨٢٣٧٩٢
شبرا :	٩٤٧٤٧١ / ٩٤٨٤٣٣	حلوان :	٧٨١١١٣

مصر الجديدة : ٢٤٥٧٨٣ / ٢٤٣٤٨٠٠

وجميع مكاتبنا بالمحافظات

هكذا فى الأصل

مجلس الشورى يستقبل أعضاءه الجدد
الأعضاء يؤكدون على الاهتمام بقضايا الفلاحين والتعليم الفنى والارتفاع بمستوى الخدمات

كتب - زايد على سعد :

استقبل مجلس الشورى أعضاءه الجدد امس . اكدوا على الاهتمام بقضايا الفلاحين والميكنة الزراعية والتعليم الفنى والارتفاع بمستوى الخدمات والمرافق . وقالوا إن هذه الموضوعات ستكون لها الاولوية فى بداية دور الانعقاد السابع للمجلس فى الإسبوع الأول من شهر نوفمبر القادم .

وكان الأعضاء توافدوا على المجلس لاستيفاء الأوراق الخاصة بهم بعد إعادة انتخابهم فى انتخابات التجديد النصفى للمجلس .

وصرح يحيى عثمان نجيب مدير خدمات اعضاء مجلس الشورى بأن كل عضو يتم تسليمه استمارة عضوية تتضمن بيانات كافية عن نشاطاته الخارجية والداخلية وخبراته فى مجال العمل البرلمانى واشتراكه فى المؤتمرات والاجتماعات الدولية والأنشطة النقابية والتعاونية .

وسيقوم العضو بملء الاستمارة - وبيدى رغبته فى الانضمام الى اللجان التى يريد العمل بها . وستقوم باستيفاء الأوراق لـ ١٠٥ اعضاء منهم ٧٠ عضوا منتخبا و ٣٥ عضوا معينا .

تعديل اختصاصات المجلس

التقت الأخبار ببعض الأعضاء اثناء قيامهم باستيفاء الأوراق ..

قال رفعت محمد بطل (عمال الشرابية القاهرة) إننى اطالب بتعديل اختصاصات مجلس الشورى بحيث يكون له الصفة التشريعية مثل مجلس الشيوخ كما ستكون فى مقدمة القضايا التى يجب أن تكون مسار مناقشات مجلس الشورى القضية الاقتصادية وقضايا الانتاج .. كما سأذكر على الارتفاع بمستوى الخدمات والمرافق مواصلا ماقمت به فى مجلس الشعب السابق ..

قضايا الفلاحين

ويقول العضو عبد العزيز شاهين الجنزورى (فلاح محافظة المنوفية) : سأهتم بقضايا الفلاحين من حيث زيادة الانتاج وتوفير مستلزماته ونشر الميكنة الزراعية كما أطالب بالاهتمام بالتعليم الفنى بحيث تكون له ركيزة كبيرة عن الثانوية العامة ..

الارتباط بالحزب الوطنى

وأضاف العضو محمد محمود البيطار (عمال وامين مساعد الحزب بالخليفة) وكان قد خرج فى التجديد النصفى واعيد انتخابه فى الانتخابات الأخيرة . لقد كان الاقبال للمواطنين شديدا .. وهذا يؤكد إرتباط الناس بالحزب الوطنى .

ما قل ودل

على هامش مؤتمر العواصم والمدن الاسلامية للواء محمد على ابو بكر ، رئيس حى مصر الجديدة :

كم كان جميلا حقا ان ينعقد مؤتمر العواصم والمدن الإسلامية بالقاهرة عاصمة مصر الخالدة .. وكم كان هذا اللقاء الأخوى مؤثرا حقيقة حيث فتحت القاهرة ذراعيها الحانيتين لتضم بالحب والمحبة .. وبالرضا والحنان .. جميع اعضاء هذه الوفود العزيزة ..

ليس المهم ما توصل اليه المؤتمر من قرارات وتوصيات .. لكن الأهم هو الأثر العميق الذى نجح محافظ القاهرة فى ان يغرسه فى نفوس وقلوب اعضاء المؤتمر الذين لمسوا عن قرب وعلى الطبيعة ما يجرى فى القاهرة الآن من تغيير وتحسين لجميع المرافق وفى كل الاتجاهات .

لقد كان للقاء الرئيس محمد حسنى مبارك برؤساء الوفود وحديثه الصادق الصريح معهم واليهم انطباع خاص لمس منهم شغاف قلوبهم وعقولهم . فقد ولد هذا اللقاء لديهم اقتناعا وقناعة بوجهة نظر مصر ويستبشرون خيرا لها ..

أحمد الصاوى محمد

مصنعان جديدان للمكرونة الشعبية

يفتتح خلال اكتوبر الحالى مصنعان جديدان لانتاج المكرونة الشعبية طاقتهما ٧٣ طنا يوميا .. يتبع المصنع الأول شركة مضارب جنوب الاسكندرية ويقام فى منطقة محرم بك والمصنع الثانى يتبع شركة مطاحن شرق الدلتا ويقام فى مدينة الاسماعيلية

صرح بذلك للاخبار الدكتور محمد ناجى شتلة وزير التموين والتجارة الداخلية وقال ان انتاج هذين المصنعين سيطرح للمستهلك فى عبوات مغلفة وباسعار رمزية لا تتجاوز ٢٥ قرشا للكيلو جرام .

مدير مطار القاهرة الجديد يتسلم عمله اليوم
تحسين معاملة الركاب ورفع مستوى الخدمات

كتب - على شلبى :

يتسلم اليوم اللواء عبدالعزيز بدر منصبه الجديد كرئيس لمجلس إدارة هيئة ميناء القاهرة الجوى خلفا للواء مصطفى كمال محمدى الذى انتهت خدمته وأحيل للمعاش . كان اللواء بدر يشغل منصب وكيل اول وزارة الطيران المدنى .

وفى اول تصريح صحفى للمدير الجديد لمطار القاهر قال « للاخبار » انه وضع خطة للعمل بالمطار تتضمن تأمين سلامة الركاب والطائرات وتحسين الخدمات المقدمة للركاب والمودعين والمستقبلين بالاضافة الى تشغيل المطار بطريقة اقتصادية وتحقيق عائد يمكن الادارة الجديدة من الاتفاق على الخدمات وسداد اقساط ديون المطار الجديد والتى تبلغ اكثر من ١٠ ملايين جنيه سنويا . كما انه سيقوم بالتعاون مع العاملين بالمطار والاجهزة المختلفة بتجميل المنطقة من الكلية الحربية وحتى نهاية مبنى المطار وزراعة الاشجار والحدائق بها . بالاضافة الى تجميل المنطقة داخل سور المطار وحول الممرات عن طريق تثبيت التربة بزراعة الحشيش الاخضر لمنع تطاير الرمال الى محركات الطائرات .

اجتماعات مع العاملين

واضاف انه سيعقد عدة اجتماعات مع العاملين بأجهزة الجمارك والشرطة والطيران المدنى والاجهزة المختلفة بالمطار للاتفاق على الاسلوب الامثل لتحسين معاملة الركاب والحفاظ على سيولة الحركة داخل المطار مع المحافظة على حق الدولة وتأمين المطار والركاب . والاتفاق على تدريب العاملين واعداد كوادر فنية عالية تستطيع تشغيل الاجهزة الحديثة والمعقدة خاصة بالمطار الجديد .

وقال اللواء بدر ان اول مشكلة تواجهه فى عمله الجديد هى تنظيم حركة الطائرات بين المبنيين الجديد والقديم . حيث تم نقل عدد كبير من الشركات الاوربية للمبنى الجديد وبالتالى اصبحت الحركة مكثفة فى الصباح حيث تقلع طائرات اكثر من ١١ شركة من السادسة حتى السابعة . ويظل المبنى خاليا طوال اليوم حتى المساء ليبدأ فى استقبال نفس الطائرات التى اقلعت فى الصباح والتى تبيت طائراتها بالمبنى الجديد حتى الصباح وهذا التصرف تم به نقل شركات ولم تتم نقل حركة طائرات القضاء على التكدس فى اوقات الذروة بين المبنيين حيث مازال المبنى القديم يواجه نفس المشكلة .

وعن مشكلة نقل طائرات مصر للطيران للمبنى الجديد والتى لم تحل حتى اليوم قال المدير الجديد : ان الادارة السابقة وقعت عقودا مع شركات طيران ونقلتها للمبنى الجديد وسنحترم هذه العقود مع الشركات ومع السوق الحرة الجديدة بالمبنى الجديد

كما سيتم عقد اجتماع مع المسئولين فى مصر للطيران لدراسة الموقف الحالى والوصول الى الحل الامثل بالنسبة لمصلحة مصر للطيران وهيئة ميناء القاهرة الجوى .

وزير الداخلية :
رعاية المجندين بالأمن المركزى صحيا واجتماعيا وثقافيا

أكد اللواء زكى بدر وزير الداخلية على ضرورة الاهتمام برعاية مجندى الامن المركزى صحيا وثقافيا واجتماعيا وضرورة النهوض بمستوى اعاشتهم وتدريبهم العسكرى .. جاء ذلك فى لقائه امس بضباط وجنود الامن المركزى وأشاد الوزير بدور ضباط وجنود الامن المركزى فى تأمين الجبهة الداخلية وتعاونهم مع الوزارة ووجه الشكر لهم على الجهد الذى بذلوه فى حفظ الامن والنظام اثناء اجراءات انتخابات التجديد النصفى لمجلس الشورى .. وفى نهاية اللقاء ناقش الوزير مع الضباط والجنود مشاكل العمل اليومى وحركة التنقلات الاخيرة التى جاءت معبرة عن الصالح العام ورغبات الضباط والخطوط العريضة للمرحلة القادمة ومايتطلبه ذلك من سلوك منضبط وجدية فى الأداء وعدم السماح لاحد بالخروج عن القانون .

افتتاح المبنى الجديد لمطار الأقصر فى أعياد أكتوبر

تقرر افتتاح المبنى الجديد بمطار الاقصر الاسبوع القادم وخلال الاحتفالات بأعياد اكتوبر . تكلف المبنى الجديد ١٢ مليون جنيه ويسع ٦٠٠ راكب فى الساعة وتم تزويده بصالة للركاب « الترانزيت » العابرين تسع ٧٥٠ راكبا . سيكون المطار الجديد هو البديل لمطار القاهرة فى حالة تعذر هبوط الطائرات لاية اسباب جوية فى القاهرة .

صرح بهذا « للاخبار » الكابتن فاروق تاج مدير المطار وقال انه تم تزويد المبنى الجديد بتسعة مواقف جديدة للطائرات يمكنها جميعا الهبوط به بدلا من أربعة مواقف فى المبنى القديم ومحطة حديثة لضخ الوقود للطائرات تسع مليون لتر وصالتين جديدتين لاستقبال الركاب فى السفر والوصول مع تزويدهما بماكنى عربة لنقل امتعة الركاب وتعيين ١٢٠ مأمور جمرك للعمل بالمطار الجديد . بالاضافة الى اقامة عدة كافتيريات لخدمة الركاب والمستقبلين والمودعين تشرف عليها شركة الفنادق المصرية وتليفون وتلكس دولى ومواقف للسيارات .

تأجيل قضية المصرف الاسلامى وقضايا قرارات سبتمبر

قررت المحكمة الادارية العليا امس تأجيل قضية المصرف الاسلامى الدولى للاستثمار والتنمية الى جلسة ١٠ يناير القادم بناء على طلب البنك المركزى المصرى لتقديم مستندات جديدة فى القضية . يطعن البنك المركزى المصرى فى حكم القضاء الادارى الخاص بوقف تنفيذ قرار محافظ البنك بتعيين مفوض على المصرف بعد حل مجلس ادارته .

كما قررت المحكمة تأجيل الطعون المقدمة من الحكومة فى قضايا قرارات سبتمبر ١٩٨١ الى جلسة ١٣ ديسمبر القادم . لاستمرار المرافعة فيها .

على الفتورى رئيسا لمجلس محلى مركز دكرنس

تم انتخاب على محمد الفتورى رئيسا لمجلس محلى مركز دكرنس بالتزكية كما تم انتخاب محمود عبداللطيف ليالى وكيلا للمجلس بالتزكية .

الأخبار

تهانى للرئيس بذكرى نصر اكتوبر

تلقى الرئيس محمد حسنى مبارك برقيات تهنئة بمناسبة الاحتفال بذكرى نصر اكتوبر من كل من الدكتور كمال الجنزورى نائب رئيس الوزراء ووزير التخطيط والمهندس حسب الله الكفراوى وزير التعمير والمجتمعات الجديدة واستصلاح الاراضى والمهندس سليمان متولى سليمان وزير النقل والمواصلات والنقل البحرى والمهندس عبدالرحمن لبيب وزير الاسكان والمرافق والكيميائى عبدالهادى قنديل وزير البترول والثروة المعدنية ومنصور حسين وزير التربية والتعليم والمهندس وليم نجيب سيفين وزير الدولة لشئون الهجرة والمصريين بالخارج والمهندس عصام راضى وزير الرى والدكتور فتحى محمد على وزير التعليم العالى والبحث العلمى والدكتور الاحمدى ابو النور وزير الاوقاف والدكتور حلمى الحديدى وزير الصحة

ومن المحافظين

كما تلقى الرئيس حسنى مبارك برقيات تهنئة مماثلة من كل من عبدالحميد حسن محافظ الجيزة وعمر عبدالآخر محافظ القليوبية والمهندس نبيل حلاوة محافظ كفر الشيخ ومحمد يسرى الشامى محافظ مطروح ومحمد سامى خضير محافظ بورسعيد ويوسف عفيفى محافظ البحر الأحمر وعبدالتواب رشوان محافظ المنيا وعلى ابراهيم على محافظ سوهاج وقدرى عثمان محافظ أسوان .

ومن سفراء مصر

وتلقى الرئيس برقيات تهنئة مماثلة من كل من محمد مدحت حامد سفير مصر فى جواتيمالا ودكتور على سمير صفوت سفيرنا فى باريس ومحمد السعيد هندام سفيرنا فى أوغندا ويحيى رافت سفيرنا فى روما والشافعى عبدالحميد سفيرنا فى بون ومصطفى حنفى سفيرنا فى برلين وفاروق بركة سفيرنا فى مونتيفيديو واحمد سليم سفيرنا فى بكين وحسن الليثى سفيرنا فى لومى وعز الدين عيسى سفيرنا فى بيرو واحمد عادل سفيرنا فى الفاتيكان واحمد حجاج سفيرنا فى نيروبى .

ومن امانة رئاسة الجمهورية

كما تلقى الرئيس مبارك برقيات تهنئة مماثلة من كل من احمد رؤوف اسعد امين عام رئاسة الجمهورية باسمه وباسم الامانة العامة والمهندس عزالدين هلال رئيس مجلس ادارة شركة الملاحة الوطنية ومحمد شوقى يونس عضو مجلس الادارة المنتدب لشركة الملاحة الوطنية ومحمد زكى العرابى رئيس مجلس ادارة البنك الوطنى للتنمية وثروت حسن امين عام البنوك الوطنية للتنمية ومحمد كمال ابراهيم وكيل الوزارة ورئيس نقابة العاملين المدنيين بوزارة الداخلية والدكتور ممدوح البلتاجى رئيس الهيئة العامة للاستعلامات والدكتور حسين رمزى كاظم رئيس الجهاز المركزى للتنظيم والادارة .

رئيس الوزراء يهنىء رئيس وزراء المغرب بتوليه منصبه

بعث الدكتور على لطفى رئيس مجلس الوزراء ببرقية تهنئة الى الدكتور عز الدين العراقى رئيس وزراء المغرب بمناسبة تعيينه فى منصبه .

أبو غزالة يفتتح اليوم مصنع ألبان القوات المسلحة

الاسكندرية - فاروق عبدالمنعم :

يفتتح المشير محمد عبدالحليم ابو غزالة نائب رئيس الوزراء ووزير الدفاع اليوم بالاسكندرية خط الانتاج الجديد لمصنع الالبان ومنتجاته والذى اقامته القوات المسلحة بمنطقة غرب النوبارية بالاسكندرية يحضر الافتتاح اللواء مظهر عيسى قائد المنطقة العسكرية الشمالية والمستشار السيد الجوسقى محافظ الاسكندرية .

ولى عهد الكويت يستقبل الدكتور حلمى الحديدى

الكويت - أ.ش.أ :

استقبل الشيخ سعد العبدالله السالم الصباح ولى عهد الكويت ورئيس الوزراء امس الدكتور حلمى الحديدى وزير الصحة . حضر المقابلة الدكتور عبدالرحمن العوضى وزير الصحة الكويتى .

كما استقبل الشيخ جابر الاحمد الصباح أمير الكويت أمس رؤساء وفود الدول المشاركة فى الدورة الثالثة والثلاثين للجنة الاقليمية لشرق البحر المتوسط التابع لمنظمة الصحة العالمية وذلك بمناسبة انعقاد اجتماعهم فى الكويت .

مصر تشترك فى ٨ معارض دولية لتنمية الصادرات

تقرر اشتراك مصر فى ٨ معارض دولية حتى يوليو القادم فى اطار خطة هيئة المعارض للترويج للصادرات المصرية فى الخارج ومنها معرض بغداد الدولى من ١ حتى ١٥ نوفمبر القادم والمعرض الدولى لديكورات المنازل والصناعات اليدوية بمدينة ميونخ بالمانيا الغربية من ٢٠ نوفمبر حتى ٣ ديسمبر القادم والسوق الدولية لمنسوجات المنازل بفرانكفورت فى الفترة من ٢٠ نوفمبر حتى ١٧ يناير ٨٧ . ومعرض الخرطوم الدولى من ٢٢ يناير حتى ٧ فبراير ومعرض الاسبوع الاخضر فى المانيا الغربية من ٢٣ يناير حتى اول فبراير والدورة الثالثة لمعرض الدار البيضاء بالمغرب خلال ابريل القادم وذلك لاول مرة منذ عام ٧٧ وسوق كينشاسا الدولى بزائير خلال شهر يوليو ٨٧ ومعرض المنتجات المصرية فى مدينة كوبى باليابان الذى ينظمه مركز تنمية الصادرات المصرية .

احتفالات أكتوبر الثقافية والفنية تبدأ اليوم ولمدة شهر
المتاحف مفتوحة مجانا للزيارة طوال الأسبوع

كتب - السيد النحار :

تبدأ اليوم الاحتفالات الثقافية والفنية . تخليدا لذكرى انتصارات اكتوبر : طلب الدكتور احمد هيكل وزير الثقافة ان تقام الاحتفالات فى جميع قصور وبيوت الثقافة بجميع المحافظات لتخليد هذه الذكرى الوطنية فى ضوء الالتزام بالاعتمادات المالية . وتشمل الاحتفالات ندوات ثقافية ومعارض للكتب . ويتم افتتاح المتاحف الوطنية للزيارة مجانا طوال الاسبوع .

صرح بهذا حسين مهران وكيل اول وزارة الثقافة . وقال ان الاحتفالات ستشارك فيها جميع قطاعات الوزارة وتستمر حتى نهاية هذا الشهر . وتشمل تنظيم مسابقات ثقافية للشباب عن بطولات حرب اكتوبر ومناسبات مصر الوطنية . كما أصدرت الهيئة العامة للكتاب مجموعة أعمال ادبية بعنوان أدب اكتوبر . كما تقام مهرجانات شاملة فى جميع المحافظات تضم عروضا مسرحية للفنون الشعبية وعروضا للاطفال ومعارض للكتب وندوات دينية وثقافية . وكذلك معارض لمنتجات البيئة ونوادى المرأة ونوادى العلوم ..

أما . المتاحف التاريخية والوطنية المفتوحة للزيارة مجانا ، فهى المتاحف التى تخلد قصص كفاح الشعب المصرى وعطاءه فى الأدب والفن . وهى متحف بيت الأمة ومتحف مصطفى كامل ومتحف محمد محمود خليل ومتحف أحمد شوقى ومتحف ناجى ومتحف مختار ومتحف الحضارة المصرية ومتحف الجزيرة ومتحف المنصورة القومى ومتحف الفن الحديث ومتحف دنشواى والمتاحف تستقبل روادها من التاسعة صباحا الى الثالثة مساء .

د . أحمد هيكل

ندوة عن انتصارات اكتوبر فى مديرية تعليم الجيزة

تنظم مديرية التربية والتعليم لمحافظة الجيزة ندوة ثقافية عن انتصارات اكتوبر .. وذلك فى الحادية عشرة قبل ظهر يوم الاربعاء القادم بالمدرسة القومية الثانوية للبنات بالعجوزة .. يشهد الندوة الدكتور عبدالحميد حسن محافظ الجيزة ومحمد زكى الشبينى وكيل وزارة التعليم بالجيزة .

يتحدث فى الندوة كل من الدكتور : ابوالفتوح عبداللطيف رئيس اكاديمية البحث العلمى بالنيابة والدكتور ممتاز التهامى - عميد كلية الاعلام جامعة القاهرة والدكتور على لبيب عميد تربية عين شمس والدكتور محمد عمارة المفكر الاسلامى واللواء جمال حماد المؤرخ العسكرى والمذيع صبرى سلامة . يتناول الحوار الابعاد العلمية والثقافية والاعلامية والعسكرية والمعاشرة لمعركة العاشر من رمضان - السادس من اكتوبر .

الحزب الوطنى يحتفل بانتصارات اكتوبر

قررت الامانة العامة للحزب الوطنى الاحتفال بذكرى السادس من اكتوبر على مستوى جميع التشكيلات وفى كافة المحافظات . تقرر إقامة ندوات سياسية بمقار الحزب تحضرها القيادات للاحتفال بذكرى الانتصار الكبير عام ١٩٧٣ .

كما قررت أمانات الشباب عقد سلسلة مؤتمرات واقامة مهرجانات رياضية ومسابقات ثقافية وتاريخية حول نتائج حرب اكتوبر فى تغيير استراتيجية المنطقة وما حققته القوات المصرية من تحول تاريخى فى مجال الانتصارات العسكرية .

وحزب العمل يحتفل بذكرى اكتوبر

قرر حزب العمل الاشتراكى الاحتفال بذكرى انتصارات اكتوبر المجيدة باقامة ندوات سياسية فى جميع انحائه على مستوى الجمهورية .. سيخصص الحزب ندوته الاسبوعية (بالمقر الرئيسى) بعد غد (الثلاثاء) لاجراء حوار حول دور الشعب المصرى فى احراز هذا النصر العظيم .

الدراسة بكلية الشرطة السبت القادم

تبدأ الدراسة بكلية الشرطة صباح يوم السبت القادم وتستقبل الكلية الطلبة فى الثالثة مساء يوم الجمعة القادم .. وبالنسبة للطلبة الجدد .. من المنتظر اعلان نتيجة القبول الخاصة بهم فى منتصف هذا الاسبوع .

السويس استعدت للاحتفال بالعيد القومى
توزيع ١٤٠٠ وحدة سكنية جديدة

السويس : يوسف الجنايني

بدأت محافظة السويس استعدادها للاحتفال بالذكرى الثالثة عشر بعيدها القومى والمقاومة الشعبية الذى يوافق ٢٤ اكتوبر من كل عام .. تبدأ الاحتفالات هذا العام اعتبارا من ٢١ اكتوبر الحالى ولمدة ٩ ايام وتتضمن عروضا عسكرية وفنية . وكذلك افتتاح عدد من المشروعات الجديدة منها توزيع ١٤٠٠ وحدة سكنية جديدة بمدينة ١٤ اكتوبر على حالات الاخلاء الادارى والنقل والزواج الجديد ومعارض للفن التشكيلى لابناء المدينة .

صرح بذلك المحافظ اللواء تحسين شنن وقال انه ستقام بهذه المناسبة ايضا مسابقات رياضية فى كرة السلة والكرة الطائرة . كما سيتم وضع حجر الاساس لعدد من المشروعات الجديدة منها السوق الجديد للسمك ومحطة مياه الشرب الجديدة لمصانع شركة النصر ومكتب بريد المدينة السكنية للعاملين فى نفس الشركة .

اعادة تسجيل السيارات بالادارة الجديدة بأسيوط

حددت ادارة مرور اسيوط الفترة من ١١ اكتوبر الحالى ولمدة اسبوع لاعادة تسجيل جميع السيارات المرخص لها فى مبنى ادارة المرور الجديد وذلك فى الفترة المسائية من الساعة السادسة وحتى التاسعة بواقع ٣٠٠ سيارة يوميا . صرح بهذا اللواء رضا عبدالله ومدير الادارة العامة للمرور .

يسر البنك المركزى المصرى
أن يعلن عن
تسليم الصكوك الخاصة
بالسادة المكتتبين
فى سندات التنمية الوطنية بالدولار الأمريكى
الدفعة الأولى
التى أقفل باب الاكتتاب فيها فى ٨٦/٦/٢٥
وذلك اعتبارا من يوم الثلاثاء الموافق السابع
من أكتوبر سنة ١٩٨٦ عن طريق
البنوك التى تم الاكتتاب فيها .

اتحدى عن
كبرى المجلات المصورة
فى
الشرق
الأوسط
تصدر
كل أربعاء

وزارة التعمير والمجتمعات الجديدة واستصلاح الأراضى
هيئة القطاع العام للتعمير
شركة مساهمة البحيرة
(م) شارع طلعت حرب - الاسكندرية
تعلن عن المناقصات التالية :

رقم المناقصة	البيان	تاريخ الفض
١٥م/ ٨٦/٨٧	تركيب خطوط مواسير ضغط عالى من الزراعة بمنطقة الاجهاد بمديرية الشباب بالصافية	١٩٨٦/١٠/٢٣
١٦م/ ٨٦/٨٧	انشاء عمارة مكتب نقرية السعادة بمنطقة الشباب بالصافية .	١٩٨٦/١٠/٢٨

تطلب كراسة الشروط والمواصفات من العنوان عاليه أو من مكتب الشركة ٦ شارع تاليرو بالقاهرة مقابل سداد مبلغ قيمة كل كراسة .
تقدم العروض بالمركز الرئيسى بالعنوان عاليه داخل مظروف مغلق موضحا عليه نوع المناقصة ويرفق به تأمين ابتدائى ١٪

الشركة الثقافية العالمية
انذار
بمناسبة مرور ٢٥ عاما على إنشاء المؤسسة الثقافية العالمية تعلن المؤسسة "الجامعة العالمية" بالاشتراك مع شركة N.C.R للحاسبات الإلكترونية عن بدء عقد دورات تدريبية للمواطنين فى مجال الحاسب الآلى ونظم المعلومات اعتبارا من السبت ٢٥ أكتوبر سنة ١٩٨٦م بمقر الجامعة العالمية بمدينة نصر ، وباستخدام أجهزة الحاسب الآلى المتفاعلى الموجود بالجامعة .
الاستعلام والتسجيل بمقر الجامعة ناصية شارعى النصر وعباس العقاد بمدينة نصر بالقاهرة
ت : ٦٠٦٧١٥ / ٦٠٨٤٦٠ / ٦٠٨٢٤١
أو مركز تدريب إن . سى . آر ١٨٦ شارع النيل بالعجوزة تليفون ٣٤٤١٤٢٦

الشركة المصرية لتجارة السلع الغذائية بالجملة
احدى شركات هيئة القطاع العام للسلع الغذائية والتموين
وزارة التموين
٧ (أ) شارع يوسف نجيب / العتبة / القاهرة
السادة
مستوردى السلع الغذائية
تقوم الشركة بتوزيع كافة أنواع السلع الغذائية على تجار التجزئة والجمعيات الاستهلاكية والقرية من خلال فروعها المنتشرة فى كافة محافظات الوجه القبلى والقاهرة حيث يبلغ عدد فروع الشركة ٢٧٥ فرع رئيسى تغطى احياء محافظة القاهرة وفرعى ومراكز وبنادر محافظات :
الجيزة - الفيوم - بنى سويف - المنيا - أسيوط - سوهاج - قنا - أسوان - الوادى الجديد - البحر الأحمر .
ويبلغ حجم التعامل فى السلع الغذائية الحرة خلال العام مائة مليون جنيه للسلع الآتية :
الشاى / البن / المسلى الطبيعى / اللحوم المحفوظة / العدس المجروش السائب / الصلصة / ثريد الذرة / اللبن المجفف / المسلى النباتى الصناعى / التونة
وتعلن الشركة عن
فتح باب القيد بسجل المستوردين لكافة أنواع السلع الغذائية على أن يتضمن الطلب الآتى :
رقم سجل المستورد / البطاقة الضريبية / العنوان / السلع التى يقوم باستيرادها / البنك الذى يتعامل معه / أنواع السلع والكميات التى يمكن توريدها / التيسيرات التى يقدمها المستورد فى السداد .
وتقدم الطلبات باسم السيد رئيس القطاع التجارى بالشركة على العنوان الموضح بعاليه بالبريد المسجل أو باليد .
وآخر موعد لتقديم الطلبات هو ٨٦/١٠/٣١
مع تحيات العلاقات العامة

حفاظا من
البنك الأهلى المصرى
على حقوق عملائه
نرجو من السادة الذين لم يتقدموا بعد لصرف قيمة الكوبونات الآتى بيانها والخاصة بشهادات الاستثمار ذات العائد الجارى المجموعة "ب" المشتراه خلال السنوات من ١٩٧١ إلى ١٩٨١ بضرورة التقدم الى فروع البنك فى موعد اقصاه التاريخ المذكور فيما بعد لصرف قيمة الكوبونات حتى لا تتعرض للتقادم وفقا لاحكام القانون المدنى رقم ١٣١ لسنة ١٩٤٨ وذلك لمدى خمس سنوات كاملة من تاريخ استحقاق هذه الكوبونات

رقم الكوبون	الشهادات المشتراة فى	رقم الكوبون	الشهادات المشتراة فى	اخر موعد لصرف الكوبون
٢٠	نوفمبر ١٩٧١	١٠	نوفمبر ١٩٧٦	١٩٨٦/١٠/٣٠
١٩	مايو ١٩٧٢	٩	مايو ١٩٧٧	
١٨	نوفمبر ١٩٧٢	٨	نوفمبر ١٩٧٧	
١٧	مايو ١٩٧٣	٧	مايو ١٩٧٨	
١٦	نوفمبر ١٩٧٣	٦	نوفمبر ١٩٧٨	
١٥	مايو ١٩٧٤	٥	مايو ١٩٧٩	
١٤	نوفمبر ١٩٧٤	٤	نوفمبر ١٩٧٩	
١٣	مايو ١٩٧٥	٣	مايو ١٩٨٠	
١٢	نوفمبر ١٩٧٥	٢	نوفمبر ١٩٨٠	
١١	مايو ١٩٧٦	١	مايو ١٩٨١	

شهادات استثمار
البنك الأهلى المصرى
المجموعة ب ذات العائد الجارى
تعطيك عائدا سنويا
قدره ١٣ ١/٤ ٪
يصرف كل ستة شهور
مدة الشهادة عشر سنوات

اليوم .. مع الباعة وفى الأكشاك والمكتبات
مجلة فينوس للأزياء تقدم
عدد ممتاز للمحجبات لشتاء ١٩٨٧
مع العدد فرضية بالورق لجميع موديلات المحجبات فتحى خليل
الفريد هتشكوك يقدم
القبلة الأخيرة
الفن ٤٠ قرشا
سرعة من فصلين ١٥٠
الظاهر بيبرس
د . عبدالعزيز حموده
مجلة نورا
اسبوعية - اجتماعية
مجلة الحسناء
اسبوعية نسائية اجتماعية
المدير العام
عفيف الصايغ
توزيع الأخبار ٦ شارع الصحافة ت ٧٤٨٨٨٨

هكذا من الأصل

أخبار الحوادث والقضايا

راكب غانى يحاول تهريب هيروين بمليون جنيه

كتب ـ عبدالرزاق مكادى :

للمرة الخامسة فى اسبوعين ضبط رجال مكافحة المخدرات بالمطار راكبا من غانا يحاول تهريب كيلو وربع كيلو هيروين خام تبلغ قيمته مليون جنيه ، ليرتفع بذلك ما تم ضبطه الى ١٥ كيلو من الهيروين الخام .. كان الراكب وصل على الطائرة اليابانية القادمة من نيودلهى فى طريقه الى أكرا وعندما نزل « ترانزيت » بالمطار سقط فى كمين محكم أعده السيدان محمد العدل رئيس مباحث مكافحة المخدرات بالمطار ومضان العدل رئيس مباحث التهريب والرائدان عاطف بكر ومدحت زكى .. وبتفتيش الراكب عثر معه على أجندة بها عناوين فى أمريكا مما أكد أن الكمية كانت فى طريقها الى هناك عن طريق أكرا .

محكمة القيم : زيادة نفقة عصمت السادات والحراسة على تاجرى مخدرات

كتب ـ عاطف زيدان :

قررت محكمة القيم امس برئاسة المستشار حسن عثمان عمار فى اول جلساتها فى العام القضائى الجديد زيادة النفقة الشهرية للخاضعين للحراسة عصمت السادات وكل من ولديه الساداتى وأنور ومن يعولونهم الى ٢٠٠ جنيه شهريا بدلا من ١٠٠ جنيه .

كما قضت المحكمة بفرض الحراسة على أموال وممتلكات عبدالستار رياض لاتجاره فى المخدرات وسمية عبدالرحمن على مالكة عمارة بالاسكندرية لتقاضيها ٤٣ الف جنيه من المستأجرين وقيامها ببيع أجزاء شائعة من الوحدات السكنية وتأجير الباقى بالمخالفة للقانون .. صدرت الاحكام بأمانة سر عبدالحليم الحلو .

الحكم ديسمبر القادم فى قضية العزل السياسى لضياء الدين داود

قررت المحكمة الدستورية العليا برئاسة المستشار محمد على بليغ رئيس المحكمة تأجيل النطق بالحكم فى قضية ضياء الدين داود لجلسة ٦ ديسمبر المقبل ..

وكان ضياء الدين داود قد طعن بعدم دستورية المادتين الرابعة والخامسة من القانون رقم ٣٣ لسنة ٧٨ واللتين تقضيان بالعزل السياسى لمن ادانته محكمة الثورة باعتبارهم مراكز قوى أو من ادينوا فى احدى الجرائم المتعلقة بالحريات الشخصية للمواطنين او ايذائهم بدنيا أو معنويا أو الذى افسدوا الحياة السياسية قبل ثورة ٢٣ يوليو ٥٢ .

مصرع ٧ واصابة ٢ فى تصادم بين سيارتين

لقى ٧ اشخاص مصرعهم واصيب ٢ فى الهرم نتيجة تصادم بين سيارة أجرة وسيارة نقل قمامة تابعة لمحافظة الجيزة .

تم القبض على سائق السيارة النقل التابعة لمحافظة الجيزة ونقلت الجثث الى مستشفى ام المصريين وتولت النيابة التحقيق .

تأجيل قضيتين لجنود الأمن المركزى لجلسة ٨ نوفمبر

المحكمة تنظر اليوم ٣ قضايا أخرى

متهم يقول : نحن فلاحون وليس لنا نشاط سياسى

كتب ـ علاء رزق :

قررت محكمة امن الدولة العليا بالقاهرة امس تأجيل قضيتين من قضايا احداث الشغب المتهم فيها ١٠٧ من جنود الامن المركزى لجلسة ٨ نوفمبر القادم لنسخ القضيتين وتوزيعهما على المحامين الموكلين والمنتدبين مع استمرار حبس المتهمين .. طلب الدفاع الافراج عن المتهمين ولكن المحكمة رفضت وقررت استمرار حبس المتهمين .. طلب الدفاع الافراج عن المتهمين ولكن المحكمة رفضت وقررت استمرار حبس المتهمين .. بكى احد المتهمين داخل القفص وقال منهم آخر « الضباط كانوا بيضربونا ويعملوا لنا محاضر ظلم .. واحنا فلاحين منعرفش حاجة وليس لنا نشاط سياسى » .. وتنظر المحكمة اليوم ٣ قضايا أخرى تضم الاولى ٦٤ متهما والثانية ٩١ متهما والثالثة ٧ متهمين .

الدفاع عن المتهمين فى قضية الأمن المركزى اثناء نظر القضية يطالب بالافراج عن المتهمين والتأجيل للاطلاع على المستندات (تصوير : مكرم جاد الكريم)

نظرت القضية برئاسة المستشار وحيد شوقى الشيخ وعضوية المستشارين السيد على سلامة وعلى محمود كامل بحضور على شفيق رئيس النيابة وامانة سر عصام عبدالفتاح وابراهيم احمد حنفى .

بداية الجلسة

بدأت المحكمة جلساتها بنظر القضية الاولى التى تضم ٤٢ متهما فتأكدت من وجود جميع المتهمين فى قفص الاتهام .. اتهمتهم النيابة بأنهم فى ٢٦ فبراير الماضى اشتركوا مع مجهولين من جنود الامن المركزى بالقاهرة ومعسكرات الجيل الاحمر فى تجمهر بغرض الاعتداء على الاموال العامة والخاصة والتأثير على السلطات فخربوا واتلفوا عمدا المنشآت والسيارات الخاصة بمعسكر قوات امن القاهرة والدركات بالجبل الاحمر الملحقين بها .. كما خربوا حظيرة السيارات المملوكة لهيئة النقل العام وبداخلها مائة سيارة واتلفوا السيارات الخاصة المبينة بالتحقيقات .. كما ساهموا فى احداث فتنة بين قوات امن القاهرة بالجبل الاحمر وتمردوا ضد قادتهم بقصد الخروج عن طاعة السلطات الشرعية .

المطالبة بالافراج

طلب الدفاع الافراج عن المتهمين جميعا بحجة ان مبررات الحبس الاحتياطى غير متوافرة لان التحقيق انتهى ولا يخشى من فرار المتهمين لان لكل منهم عنوانا ثابتا وهم جميعا من الفلاحين وليس لهم اى نشاط سياسى وانهم محبوسون جميعا منذ شهر فبراير الماضى حتى الآن وليس لهم اى ذنب فى تأخير نسخ أو تصوير القضية .

القضية الثانية

ثم نظرت المحكمة القضية الثانية وتضم ٦٥ متهما وتأكدت المحكمة من وجودهم جميعا فى قفص الاتهام وهم متهمون بنفس التهم المبينة بالقضية الاولى ثم قررت المحكمة تأجيل القضيتين لجلسة ٨ نوفمبر القادم لنسخ وتصوير القضية وتوزيع نسخ منها على المحامين الموكلين والمنتدبين مع استمرار حبس المتهمين .

وتنظر نفس المحكمة اليوم ٣ قضايا أخرى من قضايا الامن المركزى تضم الاولى ٦٤ متهما وتضم الثانية ٩١ متهما وتضم الثالثة ٧ متهمين .. وهم جميعا محبوسون على ذمة القضية واتهمتهم النيابة بنفس التهمة السابقة .

أجهزة الشرطة الدولية العربية تضبط ثلاثة متهمين دوليين

كتبت ـ نوال مصطفى :

تمكنت مباحث الجوازات والانتربول المصرى من ضبط ثلاثة متهمين دوليين .. دخل المتهمون الى مصر عن طريق ميناء نويبع .. الاول اردنى الجنسية .. والاثنان الآخران شقيقان سعوديان .

واستطاع رجال الشرطة الجنائية الدولية بمصر بالتعاون مع الشرطة الدولية فى كل من الرياض وعمان كشف الغموض المحيط بالجريمة التى اشترك فيها المتهمون الثلاثة .

بداية الخيط

بدأ الخيط الأول يظهر عندما اشتبه رجال الجوازات بميناء نويبع فى رجل عجوز ـ اردنى الجنسية ـ لا يحمل أية أمتعة ويبدو عليه الارتباك والقلق .. فقاموا بتفتيشه بدقة فاكتشفوا وجود جواز سفر مخبأ داخل بطانة جاكتة (سترة) كان يلبسها ..

ابلغ رجال المباحث الانتربول المصرى .. ليكشف غموض الحادث .. بعد ان تبين لهم ان وثيقة السفر التى يحملها الاردنى لا تحمل اسمه ولا اسم أحد اقاربه .. بل تحمل اسم رجل سعودى الجنسية يدعى سليمان سالم حسن القاضى .

الأخ هو المطلوب

وبدأت تحريات الشرطة الجنائية الدولية بقيادة العقيد كمال رحيم ـ مدير الشرطة الدولية ومساعده العقيد حمدى السروى ـ فاتصلوا بالانتربول فى الرياض ليستفسروا عما اذا كان هذا الشخص الذى قام بتهريب جواز سفره مطلوب القبض عليه فى قضية بالسعودية .. فرد انتربول الرياض بالسعودية بان هذا الشخص ليس هو المطلوب ولكن أخاه الشقيق الذى يدعى (سايح) هو المطلوب القبض عليه لاتهامه فى قضية قتل .. واتضح من التحريات ان هذا المتهم هرب الى الاردن وارتكب جريمة أخرى فقاموا بسحب وثيقة سفره .. وتم القبض عليه .. ولكنه تمكن من الهرب مرة اخرى من الاردن الى مصر حيث دخل عن طريق ميناء نويبع بعد أن استعمل وثيقة سفر اخيه الذى يشبهه الى حد كبير .

ولم يعد الصهر

وبعد شهرين أرسل سليمان ـ شقيق المتهم المدعى سابح سالم حسن القاضى ـ صهره محمد سالم جميعان عياد

علامة استفهام

من اعجب ما قرات مؤخرا ان وزارة التموين كانت قد اصدرت قرارا بتغيير اسماء المحال التى تحمل اسماء اجنبية الى اسماء عربية . وان المهلة الممنوحة لهذه المحال تؤشك ان تنتهى .

ومبعث العجب والدهشة هو

ان يكون مثل هذا الامر من مشاغل وزارة التموين ؟

اى فارق بين ان تكون الاسماء عربية او اجنبية فى بلد سياحى مفترح مثل مصر .

اليس الاجدر بنا ان نلزم المحال جميعا بكتابة الاسماء بلغة اجنبية الى جانب اللغة العربية ؟

ام هى نهضة وطنية لا معنى لها مثل التصرفات المضحكة التى تحدث فى ليبيا من تغيير اسماء الشهور فى حرق الكتب .. الخ ..

وهل راعت وزارة التموين اهمية الاسم التجارى بالنسبة للمحال العامة ؟

كيف يبنى احد المحال سمعة طيبة لمحله ثم يضطر الى تغيير الاسم الى اسم اخر لا يعرفه احد ؟

الم يكن اولى بوزارة التموين ان تنفق الجهد الذى ستصرفه فى تغيير اسماء المحال الى مجالات اخرى اكثر اهمية كالقضاء على الطوابير والسوق السوداء والاختناقات ونشاط الدلالات .. الخ ..

ان هذا الذى تطالب به الوزارة عبث لاطائل من ورائه ..

فالعالم يتحول تدريجيا الى قرية صغيرة تتوحد فيها الطباع والعادات بل واللغة ايضا

الى هذه الظروف التى نبذل فيها قصارى جهدنا لتنشيط السياحة فى بلادنا نقوم بتعريب اسماء المحال حتى لا يستطيع احد قراءتها ؟

عمل سلاح جدا وفى منتهى الغرابة ؟

عبدالسلام داود

أخبار الناس

بقلم : أبو نضارة

طرح أفلام التليفزيون على شرائط فيديو قبل عرضها

كتبت ألفت الخشاب

● قرر حسين عنان رئيس مجلس أمناء إتحاد الاذاعة والتليفزيون أن تطرح الأفلام التى ينتجها التليفزيون عن طريق أفلام التليفزيون على شرائط فيديو كاسيت فى الاسواق قبل عرضها على شاشة التليفزيون بستة اشهر . بدأ ممدوح الليثى مدير عام أفلام التليفزيون تطبيق القرار فى فيلمى « أنا وإنت وساعات السفر » إخراج محمد نبيه وبطولة نيللى ويحيى الفخرانى تأليف وحيد حامد . وفيلم الوزير جاى تأليف احمد رجب .

○■○

● تدرس مصلحة الضرائب طبيعة المواد والاحاديث الاذاعية والتليفزيونية التى لا يدخل فيها مزج فنى يرقى إلى مستوى الاخراج لعدم اخضاعها لضريبة المهن الحره .

● سجاد الشرقية المصنوع باليد يصدر الآن للخارج .

● على خليل رئيس الجمعية المصرية للأمم المتحدة سابقا عاد من برلين الشرقية بعد أن حضر الأجتماع الاقليمى العاشر للجمعيات الاوروبية للامم المتحدة .

يحيى الموجى يوزع الحان اوبريت والده

● يحيى الموجى ابن الموسيقار محمد الموجى قام بتوزيع موسيقى أوبريت بشاير الخير التى لحنها والده وكتبها عبدالسلام امين ويغنيها عدد من المطربين الليلة فى حفل القوات المسلحة .. كما يقود يحيى الاوركسترا التى ستعزف الاوبريت .

○■○

● تعاقد شين كونرى ممثل شخصية جيمس بوند السابق على تمثيل مسرحية فى لندن عن الفضاء . سيتقاضى ٧٠٠ جنيه إسترلينى فى الليله .

● اعدت هدى العجيمى مراقبة برامج الاطفال بالشبكة الرئيسية بالاذاعة مجموعة من المسابقات بمناسبة الاحتفال باعياد الطفولة فى نوفمبر .

حلمى بكر

لحن جديد

احلى الليالى تغنيها وردة الليلة

● إنتهت وردة فجر اليوم من تسجيل الاغنية الوطنية الجديدة احلى الليالى تلحين الموسيقار حلمى بكر والتى ستغنيها الليلة فى حفل القوات المسلحة . وقد امضى حلمى بكر ثلاث ليال حتى الصباح فى مونتاج هذه الاغنية الجديدة التى ستغنيها وردة قبل ان تغنى مقطعا من اغنية بعمرى كله حبيتك .

○■○

● إفتتحت سيدة فرنسية أرملة مواطن مصرى فندقا صغيرا فى باريس أطلقت عليه اسم النيل .

عزيزى

● عزيزى منصور حسين وزير التربية والتعليم .. أسجل هنا هذا الانجاز العظيم الذى حققته الوزارة لاول مرة منذ سنوات طويلة .. وهو توفير الكتب الدراسية بين ايدى التلاميذ منذ اليوم الاول للدراسة .. إنجاز هو الاول ونرجو الا يكون الاخير .

نبيل عصمت

● تحتفل مديرية الثقافة بالبحيرة بذكرى انتصارات اكتوبر لمدة أسبوع فتقيم ندوات ثقافية ومناقشات ادبية ومعارض قومية للكتب والفنون التشكيلية وعروضا للفنون الشعبية بالاضافة إلى القوافل الثقافية والعروض السينمائية لافلام العبور ، وتعرض مسرحية الارض .

● الدكتور احمد العفازى الصحفى بالاخبار والممثل الدائم لاتحاد صحفيى العالم الثالث إختارته اكبر جمعية دولية أمريكية للتربية الصحية والاعلامية « إيجيك » عضوا بها ، كما رشحته ضمن مجموعة من أعضائها الدوليين البارزين الذين لهم حق الترشيح فى المناصب القيادية بها .

كلمة ½

نشرت الصحف أن وزير التموين نبه على العاملين بمكتبه ان يمنعوه من اصدار القرارات الخطأ . ولم يكذب الوزير هذا الخبر . لكن الظاهر انهم خافوا يمنعونه من اصدار القرار الخاص بتغيير اسماء المحلات الى اسماء عربية ولم ينبهوه إلى ان المحلات التابعة للوزارة اسماؤها اجنبية مثل بنزيون وريفولى وهانو وشيكوريل وباتا وشالون وجاتينيو كما أن مجمعات الوزير الشيك اسمها « سوبر ماركت » . ولان الوزير قد لا يعرف أن اسم الشهرة التجارى يباع احيانا بالملايين فمن المستحسن ترك الاسماء التجارية على ما هى عليه على ان يكتب الاسم العربى بجوارها مع عبارة . طبعت الترجمة بمعامل ناجى شتلة .

أحمد رجب

● فى فيللا الكاتب الصحفى عبدالرحمن فهمى بمصر الجديدة تمت بحمد الله خطبة إبنة شقيقته الدكتوره سميحه أبو النجا إبنة المرحوم الاستاذ محمد أبو النجا مدير عام جريدة المصرى سابقا إلى الدكتور شريف سنور نجل الدكتور حسن سمور عميد كلية العلوم .

أخبار الرياضة

الزمالك يهزم الترسانة ١/٢.. بعد مهزلة اخلاقية

كتب محمود السيد :

بعد مهزلة اخلاقية مؤسفة .. فاز أمس الزمالك على الترسانة ٢/١ فى ختام الاسبوع الرابع للدورى الممتاز لكرة القدم .. تقدم الترسانة بهدف أحرزه محمد فؤاد فى الدقيقة ٢٧ من الشوط الاول وأحرز مجدى طلبة هدف التعادل للزمالك من ضربة جزاء فى الدقيقة الاولى من الوقت بدل الضائع الشوط .. وفى الشوط الثانى أضاف أشرف قاسم هدف الزمالك الثانى والفوز فى الدقيقة السابعة .

حفلت المباراة بكل أنواع الخشونة المتعمدة والسلوك غير الرياضى وكانها (خناقة) فى حى شعبى ، فقد لاعبو الترسانة أعصابهم بمجرد احتساب الحكم لضربة الجزاء واستعملوا كل وسائل الاعتداء على الحكم ومساعديه ولاعبى الزمالك فكان نصيبهم طرد ثلاثة لاعبين محمد فؤاد وعادل محمود فى الشوط الاول ثم جمال عبد الحليم فى الشوط الثانى وانذار مدحت أنور وعامر عبدالمقصود .. لم تفلح فى تهدئتهم محاولات اداريهم حتى بعد نزول محمود كامل ياسين رئيس مجلس ادارة النادى واللواء عادل الحفناوى السكرتير العام بين الشوطين لتنتهى أسوأ مباريات الدورى لعبا وخلقا حتى الآن .. وقد خرج الحكم فى حراسة الشرطة ، والحمدلله ان (الخناقة) لم تكن مذاعة تليفزيونيا والا لشاهدها الملايين بدلا من ٤٠ ألف متفرج الذين حضروا المهزلة باستاد القاهرة .

مثل الزمالك : طارق عبد العليم - خالد جلال واسماعيل يوسف وهشام يكن وبدر حامد - (أيمن يونس) (مجدى طلبة) واشرف قاسم ومحمد حلمى - علاء فوزى وجمال عبدالحميد وطارق يحيى (حمادة عبداللطيف).

ومثل الترسانة : احمد ناجى - عادل محمود ومدحت انور وسيد يوسف ورضا حميدة - بكر عبدالعزيز وجمال حمزة وجمال عبدالحليم - محمد فؤاد ومحمد رمضان ومحمد كمال .

وفى الشوط الثانى لعب عامر عبدالمقصود وجمال الشابورى بدلا من محمد كمال ومحمد رضوان .

وحكم المباراة : حسين مهاود الحكم الدولى ومعه سمير فرج والعميد على حشيش .

ضابط الشرطة يمنع جمال عبدالحليم من الوصول الى حامل الراية .. وقد كان جزاء جمال الطرد لما صدر منه من ألفاظ .

« تصوير : عادل حسنى »

الشوط الاول :

● بدأ الزمالك المباراة أكثر سيطرة وهجوما وتبسيما على احراز الفوز .. تناقل لاعبوه الكرة فى ثقة وانضم ثلاثوث الوسط للهجوم

● بعد ربع ساعة بدأ الترسانة يبادل الهجمات ومن ضربة حرة خارج المنطقة رفع ابويكر عبدالعزيز كرة متقنة حولها جمال حمزة براسه لترتد من العارضة .

● أصاب ايمن يونس ولم يتمكن من مواصلة اللعب فلعب بدلا منه مجدى طلبه وبدر كرة سليمة « جلاها » عادل محمود وانفرد طارق يحيى تماما وسدد الكرة أرضية « بايخة » خارج المنطقة بيارد .

●● هدف مفاجىء للترسانة فى الدقيقة ٢٧ من احدى الهجمات القليلة للترسانة امر محمد رمضان الكرة براسه الى محمد فؤاد فى غفلة من رقابة بدر حامد ليسدد الكرة بوجه قدمه لتسكن الزاوية العليا اليمنى وسط ذهول اللاعبين والمتفرجين .

● شدد الزمالك هجومه وأهدر علاء فوزى فرصة التعادل وهو على بعد ياردتين من المرمى ثم اصيب طارق يحيى بشد عضلى ليغادر الملعب ويشترك حمادة عبداللطيف ويستنفذ الزمالك التغييرين مبكرا .

● قبل نهاية الشوط ٣ب- ٨ دقائق انقذ احمد ناجى فريقه من هدف من قذيفة لحمادة عبداللطيف من داخل المنطقة ، ثم حاول لاعبو الترسانة استهلاك الوقت المتبقى من الشوط وانذر الحكم كلا من جمال عبدالحميد وعادل محمود .

●● ضربة الجزاء : فى الدقيقة الاولى من الوقت بدل الضائع واثناء ضغط الزمالك عرقل احد المدافعين اشرف قاسم داخل المنطقة ليحتسب الحكم ضربة جزاء فثار لاعبو الترسانة واعترضوا على القرار فطرد محمد فؤاد وعادل محمود وتوقف اللعب ٦ دقائق إلى ان نزل اداريو الترسانة ورجال الشرطة للتهدئة ثم استؤنف وسدد مجدى طلبة الكرة ارضية داخل الزاوية اليسرى داخل المرمى محرزا هدف التعادل وبعده انتهى الشوط .

شوط غير متكافىء :

● لعب الترسانة الشوط الثانى بتسعة لاعبين .. أعاد تنظيم صفوفه ولعب جمال الشابورى بدلا من محمد رمضان ثم عامر عبدالمقصود بدلا من محمد كمال فى محاولة للاحتفاظ بالتعادل غير ان أشرف قاسم نجح فى احراز هدف الفوز بعد سبع دقائق .

● كان هذا الهدف سببا فى هياج لاعبى الترسانة وتحولوا الى الضرب المبرح دون لعب الكرة فخشى لاعبو الزمالك على اقدامهم وحاولوا عدم الاحتكاك ومع ذلك أصيب اسماعيل يوسف وعولج واستأنف اللعب

● نجح مجدى طلبة فى احراز هدف ثالث صحيح الا أن الحكم ألغاه للتسلل رغم ان مساعده لم يرفع الراية فكان نصيب المساعد دفعة من جمال عبدالحليم لاعب الترسانة فطرده الحكم .

اجتماع عاجل لمجلس ادارة الترسانة

عقد مجلس ادارة نادى الترسانة اجتماعا طارئا مساء أمس بعد انتهاء المباراة مباشرة . وقد صرح محمود كامل ياسين رئيس المجلس بأن المجلس يستنكر ما حدث من لاعبى الترسانة المطرودين وبعض غير المطرودين ، وانه قرر التحقيق معهم تمهيدا لتوقيع العقوبة المناسبة على المخطئين .

السعودية وكوريا الجنوبية فى نهائى كرة القدم لدورة الألعاب الآسيوية

تقام اليوم فى سيول المباراة النهائية لبطولة كرة القدم بدورة الالعاب الآسيوية بين السعودية وكوريا الجنوبية .. وصلت السعودية بعد الفوز فى الدور قبل النهائى بضربات نقطة الجزاء ٥/٤ على الكويت بعد انتهاء الوقت الأصلى بالتعادل ٢/٢ .. احرز لاعبو السعودية كل الضربات الخمس . بينما اخفق مؤيد الحداد لاعب الكويت .. ووصلت كوريا بالفوز ٤/ صفر على اندونيسيا .

هذا وقد فازت الكويت بالمركز الثالث امس بعد ان تغلبت على اندونيسيا ٥/ صفر

كاسباراوف يفوز بالحلقة ٢٢ لبطولة العالم للشطرنج

فاز امس كاسباراوف السوفيتى حامل لقب على مواطنه كاربوف البطل السابق فى الحلقة ٢٢ من بطولة العالم للشطرنج المقامة فى لنتجراد وارتفع رصيده الى ١١٫٥ نقطة مقابل ١٠٫٥ لكاربوف الذى اصبح عليه ضرورة ان يفوز بالحلقتين الباقيتين من البطولة ليسترد اللقب ، بينما يكفى كاسباراوف تعادل واحد فى المباراتين ليحتفظ باللقب ..

المسارح والملاهى ودور السينما ومطاعم القاهرة

صحارى سيتى
نهاية شارع الهرم
ت ٨٥٠٩٤٨ - ٨٥٣٦٦٥ - ٧٥٦١٥٣ - ٧٤٦٨٧٧
كاف دوروا - قصر فرساى - مكيف الهواء
١٠ ش محمد ثاقب بالزمالك
ت ٣٤١٣١٩٩ / ٣٤٠٧٠٨٩ / ٣٤١٨٩٨٠
السبت والاحد من كل أسبوع مع الفنانة فيفى عبده
الاثنين من كل اسبوع مع المطربة الكبيرة نجاح سلام
كل ليلة تلتقون مع
سلطانة الرقص سهير زكى - مطرب الجيل اركان فؤاد - فؤاد مؤمن - الراقصة زيزى مصطفى - فرقة الدكتور - صالة فرساى مطعم شرقى وغربى ومجهز للحفلات والافراح
سياج صحارى تنت
صوف سياج مراميدر
طريق سقارة من شارع الهرم ت ٨٥٦٠٢٢
سهرة مع حسن عفيفى من بحرى للصعيد
ساعات متواصلة مع الفلكلور والرقص الشرقى
مع أشهى وألذ المشويات على الفحم

الليل
مسرح منوعات ت ٨٥٠٠٠٦ - ٨٥٤٢٥٢
شريفة فاضل - محمد قنديل
فيفى عبده
شوشو أمين - أركان فؤاد
فرقة قمر الزمان للفنون الشعبية
القبة السماوية ت ٣٤٠٦١٠٩
أرض المعارض بالجزيرة برنامج وأفلام عن الفضاء

المسرح المتجول يقدم بمسرح الغرفة بالاسكندرية
افتح ياسمسم
تأليف محمد موسى إخراج فتوح الطوبجى

محمود رضا
اغانى اكتوبر
سؤال لكل الفنانين : ماذا قدمتم للتعبير عن انتصارات ٦ اكتوبر بلغة الفنية ؟! صحيح انه ظهرت أعمال كثيرة .. مسرحيات وقصص وافلام واغان .. ولكن المهم هو : هل ارتفعت - فنيا - الى مستوى ٦ اكتوبر ؟!
ابدأ بالموسيقى والاغانى بصفة خاصة لانها اقرب الفنون الى وجدان الجماهير . الملاحظ ان معظم ما اذاعته او ستذيعه البرامج الغنائية طوال اسبوع احتفالات ٦ اكتوبر هو مجموعة من الاغانى الفردية .. والمفروض اننا يجب ان ندرك ان الاوبريتات والاناشيد والغنائيات الجماعية والتراكيب الفنية عموما هى انسب من الاغانى الفردية فى التعبير عن المرحلة الجديدة التى عبرنا اليها فى ٦ اكتوبر .. لماذا ؟! لان وظيفة الاغانى الفردية هى « الطرب » ويستحيل ان تتجاوز نطاق الطرب . بينما التراكيب الفنية هى اقوى الادوات التى تعطى « التعبير » .
هذه بديهيات .. والغريب اننا نكررها كلما جاءت مناسبة ٦ اكتوبر او سائر المناسبات الوطنية والقومية ، ومع ذلك فان اجهزتنا الفنية لا تتحرك !! وربما يقال ان هذه الاجهزة لا تجد الموسيقيين والمؤلفين والملحنين الذين يقدمون لها الاعمال التركيبية المتطورة .. وهذا غير صحيح .. والصحيح ان المسئولين عن الانتاج الموسيقى والغنائى فيها يستطيعون وضع تخطيطات مدروسة لانتاج الاوبريتات والاناشيد والصور الغنائية .. الخ .. فلماذا لا يفكرون فى ذلك ؟!
ولماذا لا يسألون انفسهم كيف امكن لاسلافنا ان ينتجوا اناشيد واوبريتات وطنية منذ اكثر من ستين سنة ، بينما نحن الآن فى عصر المعاهد الموسيقية العليا لا نزال متخلفين فى مرحلة الطرب !! كان المفروض ان مئات الفنانين الذين تخرجوا من هذه المعاهد يرفعون مستوى انتاجنا الغنائى والموسيقى ، وينشرون الوعى الفنى ، ولكن الغريب انهم - بعد التخرج - يلتحقون بالطوابير التى سبقتهم الى الغناء الفردى المتخلف ، وينسون كل دراساتهم .
ان مسئوليتنا عن استلهام (٦ اكتوبر) فى انتاجنا الفنى تحتم ان نعمل على رفع كل الفنون الى مستوى هذه المناسبة القومية التاريخية .
لهذا اقترح تشكيل لجنة من سامية صادق رئيسة التليفزيون وفهمى عمر رئيس الاذاعة واحمد زكى رئيس هيئة المسرح ومحمود رضا ومنار ابو هيف المسئولين عن المسرح الغنائى ، ود . ليندا فتح الله عميدة المعهد العالى للموسيقى ، وسائر عمداء المعاهد العليا ، وتقوم هذه اللجنة بدراسة وسائل تطوير انتاجنا الموسيقى والغنائى .
ترى هل ارجو تنفيذ هذا الاقتراح ؟! ام ساعيد اقتراحه فى (اكتوبر ٨٧) ؟!
عبدالفتاح البارودى

دور السينما بالقاهرة
● ديانا ٩٢٤٧١٧ الجلسة سرية
● بيجال ٩٣٨٥٩٤ عصر الحب
● كايرو ٧٤٥٣٥٠ سلام يا صاحبى
● راديو ٥٢١١٤٤ اليوم السادس
● الفونتانا ٥٢١١٤٤ عصر الذئاب رجل من حديد
● الاهرام ٨٥٢٨٤٣ الشماين جزيرة الاشرار
● الاندلس برلس الجو عصر الذئاب السور الى جهنم
● سفنكس ٨٦٤٠١٧ اليوم السادس قوة الانتقام
● فاتن حمامة ٨٩١٩٢ اليوم السادس
● ميامى ٧٤٦٥٦٩ العشاق
● حديقة النصر ٩١٤٣٩١٧ فتاة التنيجا امرأة و ٧ ملايين
● ليدو ٥٩٣٤٢٨٤ الاوباش

دور سينما مصر الجديدة
● المحراب ٢٥٨٢٨٦٦ صراع فى المدينة منتهى العنف
● مصر بيور سعيد المناكيش السنيهات
● نورماندى الصيفى الفرش السفاح البلدوزر
● روكسى ٥٨٠٢٤٤ اليوم السادس
● أوبرا بوهاج شارع الد شياطين القاهرة المليونة
● هليوبوليس ٢٥٨٠٦٤٧ عصر الذئب

دور سينما ومسارح الاسكندرية
● ريو الجلسة سرية شهيرة - محمود ياسين
● ريالتو ٣٤٦٩٤ اليوم السادس دالهيدا - حسن فهمى الدين
● راديو سلام يا صاحبى عادل إمام - سوسن بدر
● فريال ١٢٩٦٦٤ البوح
● سفتراند الشماين سحر رامى - سهير صبرى
● ريو الصيفى سلام يا صاحبى عادل إمام - سوسن بدر

مراكز الخدمة والصيانة
اليابانية بالزمالك ٣٤٠٧١٧٨ / ٣٤٠٥٥١٦
تليفزيون والملون والكاسيت اضافة بال وسيكام لجميع الاجهزة ٣٢ شارع يحيى ابراهيم متوفر شاشات التليفزيون
وفا للاجهزة اليابانية والاوربية
صيانة الفيديو والملون والكاسيت ١ شارع السكرى بين السرايات الدقى تليفون ٧١٩٥١٢ (ضمان سنة)
اليابانية اليكترونيك بمصر الجديدة
للفيديو والملون والهاى فاى ٥ ش الدكتور على ابراهيم محطة هليوبوليس (سياراتنا فى خدمتكم) ت ٢٤٣٣٨٧٤ - ٩٠٩٥٧٣
معادى تكنيكس سنتر ٣٥٢٣٨٥٧
لصيانة الفيديو - الملون هاى فاى - كاميرات فيديو - كاسيت خدمة منزلية ١٠ شارع ٢٥٦ المعادى الجديدة بجوار القمر الصناعى
ايتاكو الهرم - ت : ٨٥٢٨٠٦
لصيانة الكاميرات والفيديو كاسيت والتليفزيون الملون واجهزة الهاى فاى ٨ شارع حسن القاضى متفرع من فاطمة رشدى n1139c17MAA
خدمة فيليبس من الباب للباب
خدمة الملون
القاهرة اتصل بتليفون ٩٤٤٥٩٩ ٩٤٤٧٠٦ تصلك سيارة الخدمة لسحب الجهاز واعادته او سلم الجهاز فى ٥ ش شريف ناصية شارع علوى او ٣١١ ش شبرا
والاسكندرية ١٠ ش شيق غبريال بالشاطبى ٥٩٧٤٢٩٥ - ٥٩٦٤٧١١
الاسماعيلية ش الشيخ زايد الرئيسى ت ٢٣٢٨٤ الاسماعيلية
اسيوط عمارة الاوقاف من ٢٣ يوليو ت ٢٧٨٨٥ قطع غيار فيليبس تضمن حسن الاداء
خدمة شركة بنها للصناعات الالكترونية
● مركز الخدمة والبيع ٧ ميدان التحرير ت ٧٥٧٤١٢
● الخدمة الفورية بسيارات الشركة ت ٧٧٠٤٣٦
● مركز الخدمة والبيع بعمارة رمسيس ت ٧٥٢٧٨٦
● المكتب التجارى ١١٣٥ أ) ش منصور باب اللوق ت ٥٩٤٨٥٩
● مركز الخدمة والبيع بالاسكندرية ٧٠٥ و ٧٠٣ لوران طريق الحرية
● مركز الخدمة والبيع ببنها ١ ش الاشراف ت ٢٣٨٢٦

فندق المشاندوم ٢٨٧ شارع الهرم
يقدم محمد الحلو الاثنين فقط / أركان فؤاد / عمر دياب / محمد فؤاد / نورشريف
ميرفت بدر / حسن الاسمر / حسنى شريف / فاتن فايد / عاطف أبو النصر
عشاء ريتس على انغام فرقة بهاء سعيد ت : ٨٥٠٨١٨ - ٨٥٤١٣٨

مهرجان السيرك العالمى
والباليه الاستعراضى الاوروبى
تجمعية واحد حفلات اضافية بامعة مخصصة
بولندا / بلغاريا / المانيا / رومانيا / البرازيل

مسرح الرصيف
مهير البابلى - حسن عابدين - حسن حسنى - عايدة فهمى
ع الرصيف ع الرصيف
مسرح فريد الاطرش ت ٥٨٥٦٠٩
نهاد جاد

البلدوزر
على مسرح اسماعيل يس بالتاكسى
ت ٥٩٧١٧٠٥

المسرح الحديث يقدم تريا على مسرح السلام بشارع القصر العينى
كوكب القرآن
تأليف محفوظ عبدالرحمن
اخراج محمد عبدالمعطى

تريا جدا على مسرح القاهرة للعرائس بعد اعادة تجديده
دبدوب الدسلاوى
تأليف سمير عبدالباقى
إخراج خيرى رأفت

المسرح المتجول يقدم
الدراما الغنائية الاستعراضية
حلم يوسف
تأليف : بهيج اسماعيل إخراج : حسن عبدالحميد

المسرح القومى
بطولة نجوم المسرح القومى
لعبة السلطان
تأليف نورى فهمى
إخراج نبيل الالفى

افلام جمال الليثى
بيلى الشجاع
SPORT BILLY
على شرائط فيديو كاسيت
للاستعلام ١٤ ش سراى الازبكية امام امريكا بنك القاهرة
ت ٩١٣٩٩٣ - ٩١٩٢٧٢

اسماعيل يس يقابل
رياد سكينة

قرية فلفلة
خبره سامر...
البروجرام : الجمعة والأحد والثلاثاء فقط

كافيه فلفلة
٣ جنيه مصرى
اكله شهيه سهره ممتعه وطرب قديم كمان

نعمولا
سمير الاسكندرانى
شوقى خميس السيد راضى

خشب الورد
الأربعاء ١٥ اكتوبر على المسرح الجديد باب اللوق ت ٣٥٥٣١٩٥
فارس بنى خيبان

مسرح الطليعة بقاعة زكى طليمات
العسل عسل والبصل بصل
بهرم التونسى سمير العصفورى

كيمولاند ٨٦ عش البلبل

كارنيفال دى فارم السياحى

المسرح المتجول يقدم بمسرح الغرفة بالقاهرة
العقارب
تأليف : محمود أبو دومة إخراج : أبوبكر خالد

تأجل الى اليوم تحديد مكان مباراتى الأهلى والاسماعيلى فى كأس أفريقيا

تقرر فى الاجتماع المشترك الذى عقد أمس لتأجيل اعلان مكان اقامة مباراتى الاهلى والاسماعيلى فى الدور قبل النهائى لبطولة أفريقيا للاندية ابطال الكئوس الى الساعة الحادية عشرة قبل ظهر اليوم ، بعد ان استعرض المجتمعون امس وجهات نظر فرقى المباراة وجهات الامن ..

وكان قد عقد اجتماع مشترك أمس لبحث الموضوع حضرة د . حسن عبدون رئيس الاتحاد وعبدالحميد بهجت بدوى عضو مجلس الادارة ومحمد خليل الديب المدير العام وعن النادى الاهلى حضر كمال حافظ وكيل النادى وحسن حمدى عضو مجلس الادارة .. وعن الاسماعيلى احمد ابو زيد عضو مجلس الشعب ومجلس ادارة النادى وعلى عثمان المشرف على كرة القدم واسماعيل رشدى شحاته - وعن التليفزيون عبدالكريم ابوسيف مراقب عام البرامج الرياضية ، وعن الامن اللواءات عبدالحميد الوكيل مدير الادارة العامة لاتحاد الشرطة ومحمد عبداللطيف خضر مساعد مدير امن القاهرة وحامد عبدالله من مديرية امن القاهرة وعادل السعودى من الامن العام ..

استمر الاجتماع ساعتين صرح بعدهما د : حسن عبدون بان الجلسة مستمرة الى اليوم .. وتحدث كمال حافظ وكيل الاهلى فأوضح ان ما نشر ببعض الصحف عن طلب الاهلى اقامة المباراتين فى ارض محايدة غير صحيح وان الاهلى لم يتقدم باى طلب رسمى او غير رسمى بهذا الغرض وليس لديه اى مانع من اقامة المباراة الثانية باستاد الاسماعيلية لكن كل ما يهم الاهلى هو توفير مكان مناسب لاربعة آلاف من جماهيره باستاد الاسماعيلية وضمان عدم دخول احد حول الملعب ، مقابل ٤ آلاف متفرج من الاسماعيلى فى المباراة الاولى ..

واكد كمال حافظ انه ليس صحيحا ما نشر عن ان الاهلى يمثل مركز قوة بل انه يخضع تماما لاوامر الامن ويلتزم بما يقرره .. بدليل انه محروم من اللعب على ملعبه حتى المباريات الودية مع اندية الدرجة الاولى

وقال احمد ابو زيد عضو الاسماعيلى ان الاهلى قد ابدى روحا طيبة تجاه وجهات نظر الاسماعيلى بما يؤكد انه مؤسسة كبيرة وعريقة وكان هناك تفهم تام من جانب الاهلى

واخيرا اوضح اللواء عبدالحميد الوكيل انه سيقوم بعرض وجهات نظر الطرفين - الاهلى والاسماعيلى - على المسئولين بوزارة الداخلية ، وان الامن يمكنه السيطرة على الموقف

وكان اتحاد كرة القدم قد تلقى امس خطابا من الاتحاد الافريقى يشمل ملاحظات حكام ومراقب مباراة الاسماعيلى الاخيرة مع كالامو بطل زائير فى دور الثمانية لكاس افريقيا ومن بينها وجود عدد كبير من المتفرجين داخل اسوار الملعب ..

غزل دمياط والمحلة يتعادلان بدون اهداف

دمياط - محمود رشوان

تعادل غزل دمياط مع المحلة بدون اهداف فى الاسبوع الرابع لدورى الدرجة الممتازة بعد مباراة متوسطة المستوى تقاسم الفريقان السيطرة على فترات الشوط الاول الذى كان مستوى الاداء فيه فاترا ، وارتفعت حرارة المباراة فى الشوط الثانى الذى سيطر عليه غزل دمياط وحاصر المحلة اكثر من نصف ساعة من بدايته ثم ارتخى الفريقان بالتعادل ..

نادى الاتحاد يستشكل فى حكم ايقاف قرار حل مجلس الادارة السابق

الاسكندرية - الاخبار

قدم سعد عقل رئيس مجلس الادارة المعين لنادى الاتحاد السكندرى امس استشكالا فى الحكم الذى حصل عليه عبدالله على حسن رئيس مجلس ادارة النادى السابق بايقاف قرار محافظ الاسكندرية الذى قضى بحل مجلس الادارة .. وتحدد لنظر الاستشكال يوم ٢٨ اكتوبر .

مصطفى فهمى فى الجزائر اليوم

يغادر القاهرة اليوم الى الجزائر المهندس مصطفى فهمى سكرتير عام الاتحاد الافريقى لكرة القدم ليجتمع بوزير الشباب الجزائرى والمسئولين باتحاد كرة القدم لبحث امكانيات تنظيم الجزائر للادوار النهائية لكاس الامم الافريقية ١٩٩٠ التى يعتزم الاتحاد الجزائرى تنظيمها وان لم يحصل بعد على الموافقة النهائية الحكومة .

كوريا تفوق بكل اوزان الملاكمة لاسيوية

حققت كوريا الجنوبية امس انجازا قل أن يتكرر ، هو فوزها ببطولة كل الاوزان الـ ١٢ فى الملاكمة فى دورة الالعاب الاسيوية المقامة فى كوريا .. بهذا تساوت كوريا فى عدد ٩٢ ميدالية ذهبية مع الصين ..

أنت والنجوم

الحمل : ٣/٢١ إلى ٤/٢٠
علاقة طيبة جديدة تنسيك الماضى .
الثور : ٤/٢١ إلى ٥/٢٠
هناك مؤامرة فى الافق ابتعد عنها هذه الايام .
الجوزاء : ٥/٢١ إلى ٦/٢٠
انظرى للمستقبل بمنظار وردى فستجدين كل شىء سهل أمامك .
السرطان : ٦/٢١ إلى ٧/٢٠
أحسن اذا اردت ان يحسن اليك .
الاسد : ٧/٢١ إلى ٨/٢٠
تلتقين اليوم بصديقة جديدة اقبلى نصائحها .
العذراء : ٨/٢١ إلى ٩/٢٠
استفد من النقد حتى لا يتكرر الخطأ الذى وقعت فيه .
الميزان : ٩/٢١ إلى ١٠/٢٠
مشاكل عاطفية جديدة تغزو حياتك ابتعد عنها .
العقرب : ١٠/٢١ إلى ١١/٢٠
زيارة مفاجئة من صديقة تدخل عليك البهجة .
القوس : ١١/٢١ إلى ١٢/٢٠
لا تتردد فى وصف شوقك لمن تحب .
الجدى : ١٢/٢١ إلى ١/٢٠
مشروع عمل جديد قبله ولا ترفضه .
الدلو : ١/٢١ إلى ٢/١٩
ابتعد عن الافراط فى تناول العقاقير .
الحوت : ٢/٢١ إلى ٣/٢٠
معظم الاحداث تترك لصالحك .

من الاحد الى السبت

من ٥ الى ١١ أكتوبر

حلقات « الذئب الازرق » كل ليلة على القناة الاولى ◆ فيلم « اعدام ميت » سهرة الاثنين ◆ مباراة الاهلى والاسماعيلى فى بطولة افريقيا بعد ظهر الجمعه . على الهواء

○ مختارات من برامج التليفزيون لمدة أسبوع من الأحد الى السبت كل يوم على حدة ○

الاحد

ما تزال تحقق أكبر الايرادات

ما تزال الافلام التى تم بطولتها الفيس بريسلى تحقق ايرادات ضخمة تزيد بكثير عن الايرادات التى تحققها الشرائط المسجلة والاسطوانات التى تحمل نفس اغانى هذا المغرب الراحل . وفيلم « المعابر المجهد » الذى تراه فى سهرة يوم الجمعة فى مقيمة الاسلام التى تحقق ايرادات ضخمة

ممر بهاما

ظهر الاحد

تعرض القناة الثانية ظهر اليوم الفيلم الاجنبى « ممر بهاما » بطولة ساندلين كارول ستراثيج ماينن اخراج ادوارد جريفلا .

ويدور الفيلم حول « أدريان » التى تولى والده وتركه وحيدا مع أمه التى طلبت من « ديلوبيج » مساعدتها فى ادارة الجزيرة ليحضر ومعه أبنائه « كارول » التى تحاول ايقاع أدريان فى حبها ولكنها لاتفلح .. وكذلك يتصرف ديلوبيج عدة تصرفات غريبة مع أهالى الجزيرة ويتسبب مع ابنته فى اثارة عدة مشاكل بين أدريان ووالدته .

الة الباليستيك

سهرة الاحد

تعرض القناة الثانية فى سهرة الاحد الفيلم الاجنبى « الة الباليستيك الغرابية » بطولة بيتر جونسون

وتدور احداث الفيلم حول احدى الفرق الامريكية للتحقق على السماء والتى تسقط بالتدريب للاشتراك مع احدى المسابقات الدولية . ويقوم اعضاء الفرقة بعدة جولات بين الجزر المختلفة الى ان يصلوا الى جزيرة .. سيدنى التى سيقام عليها السباق . ويتقدم السباق بفوز الفريق المنافس ويكتشف المغامرون على الفريق انهم هزموا لسببين احدهما ان هذه الرياضة اصبحت لا تستهويهم والسبب الثانى أن المواقيت لابد وان يدخل عليها تطور من ناحية التصميم .

محطوط السد

سهرة الاثنين

تعرض القناة الثانية فى سهرة يوم الاثنين الفيلم الانجليزى سبيلبيرج بطولة ريتشارد كيد وميشيل ريدجرج اخراج ميشيل أندرسون

تدور أحداث الفيلم فى ربيع ١٩٤٤ فى بريطانيا اثناء الحرب العالمية الثانية حيث يفكر العالم البريطانى « بارنز » فى هدم سدسياحد الاراضى الالمانية حتى يوقف حرقة المصانع الحربية بالمانيا ويقترح لهذه الغاية قنبلة تدمير .. وتقابل فكرته فى أول الامر بشكوك فى جدوى صلاحيتها الا انه أمام محاولات اقناعهم المستمرة يوافق الجميع ويتم اختيار طيار ماهر لهذه المهمة الصعبة .

العنصر الغريب

سهرة الثلاثاء

موعدنا فى سهرة الثلاثاء مع الفيلم الامريكى من مسلسل جلاكسى بعنوان العنصر الغريب the alien factor بطولة دون ليبرى ، ريتشارد ديمترى وريتشارد هوندو اخراج دانيل تى .

اثناء تواجد الشاب والفتاة فى احدى السيارات يتعرضان لهجوم جسم غريب يتسبب فى حدوث تشوهات فى الفتاة فيما .. ويدور البحث عن سر الظاهرة ، الى أن يكتشف وجود مركبة فضائية داخل احدى الغابات القضى على كل من يقترب منها .. وتبحث مجموعة من الشباب فى هذا الأمر الى أن يعثروا على انسان الى مشوه .. ويشوه كل من يلمسه

المطرب المجند

سهرة الجمعة

. أما يوم الجمعة فسهرتك مع الفيلم الامريكى المطرب المجند blues . بطولة الفيس بريسلى ، وارك جونسون . الفيلم من اخراج نورمان تاريخ .

تدور احداث الفيلم حول مجموعة من الجنود المتطوعين فى القيادة العليا من بينهم الشاب توماس ماكلين الذى يفكر فى انشاء ناد ليلى للغناء . ولكن يتم نقلهم الى بلد آخر وتراهن « ولسا » مع اصدقائه بايقاع احدى الفتيات التى تعمل فى ملهى ليلى .. وفعلا عندما يعرفها يندم على ما فعل لانها احبته بصدق

الاربعاء

الخط الفاصل بين القارات

سهرة الخميس على القناة الثانية مع برنامج اوسكار ويعرض الفيلم الامريكى « الخط الفاصل بين القارات » انتاج ١٩٨١ بطولة جون بلوشى وبلير براون اخراج مايكل ابتيد .

الفيلم كوميديا عاطفية ويحكى قصة صحفى من شيكاغو يكلف باجراء تحقيق صحفى مع سيدة تعيش فى منطقة جبلية منعزلة حيث تدرس نوعية نادرة من النسور وتنشأ قصة حب بينهما .

نال لورنس كاسدان كاتب السيناريو جائزة احسن سيناريو من رابطة كتاب السيناريو عن هذا الفيلم

مخرج الفيلم مايكل ابتيد من المخرجين الذين بدأوا العمل فى بريطانيا ثم انتقل الى امريكا سنة ١٩٨٠

برنامج اوسكار اعداد وتقديم يوسف شريف رزق الله . تقديم سناء منصور اخراج سليمان خليل .

مايكل ابتيد .. مخرج فيلم « الخط الفاصل بين القارات » برنامج أوسكار .. سهرة الخميس

سهرة الجمعة

العاطفة والواجب فى حياة أب

تعرض القناة الاولى فى سهرة الجمعة تمثيلية العاطفة والواجب بطولة كمال الشناوى وليلى حمادة ومحمود الجندى وخيرية احمد . تاليف الدكتور بهاء الدين ابراهيم اخراج ثروت الافندى !

وتدور السهرة حول اب يشغل احد المناصب الكبرى بوزارة العدل . يفاجأ فى احد الايام باتهام ابنه فى جريمة لم يرتكبها . فيقرر الاب تقديم استقالته ليتفرغ لاثبات براءة ابنه حتى لا يتهمه احد باستغلال موقعه وهو يدافع عن ابنه وبالفعل يقدم استقالته ويبدأ فى البحث عن الحقيقة .

وبعد أن يتمكن من اثبات الحقيقة يعود مرة اخرى الى منصبه .

مسلسل القناة الثانية

غوايش وصندوق الدنيا

تدور احداث المسلسل باحدى قرى الصعيد حيث يسيطر العمدة ، معلى ، على القرية وهو شاب فقد يفرض شخصيته العنيفة المتكبرة والتى يستمدها من والدته « معالى » والتى تحثه على ان يصبح دمية شقيقته « حسنية » العانس وتحرضه على قتل فتاوى الذى فسخ خطبته منها فى ليلة زفافه .. وفى هذه الليلة تصل القرية عربة صندوق الدنيا التى يمتلكها عفيفى وشقيقته « غوايش » وابن شقيقته « البرنس » . وتتم اخفاء « حسنين » فى عربة صندوق الدنيا .. وتستمر الاحداث .

الرياضة

٣ مباريات على الهواء

الاثنين : ٦,٣٠ مساء على القناة الاولى مباراة كرة القدم بين المنتخب العسكرى والترسانة .

الاربعاء : ٢,٥٥ بعد الظهر على القناة الاولى مباراة كرة القدم بين فريقى المحلة والزمالك فى الدورى العام من استاد المحلة .

الجمعة : ٢,٥٥ بعد الظهر مباراة كرة القدم بين فريقى الاهلى والاسماعيلى فى الدور قبل النهائى فى بطولة افريقيا لابطال الكئوس .

نادى السينما

صائد الدب العجوز

يعرض نادى السينما السبت القادم الفيلم اليابانى « صائد الدب العجوز » ضمن الاحتفال بالاسبوع اليابانى .

الفيلم انسانى يدور من خلال رجل مسن وحفيده حيث يقوم الرجل المسن بصيد الدببة .. وله قفزة فى ذلك ويحدث ان يصاب الرجل المسن بضعف فى بصره ويواجه صعوبة عندما يظهر دب خطير يهدد أمن المنطقة . ويسقط كثير من الضحايا على اثر ظهور هذا الدب .. ويقول العجوز والصبى وكلبهما الصغير المدرب أمر هذا الدب الكبير وسط عاصفة ثلجية كبيرة وتتوالى احداث الفيلم فى خلال الثلاثاء من ناحية .. ومن خلال الدب الكبير من ناحية اخرى .

الاحد

ما تزال تحقق أكبر الايرادات

ما تزال الافلام التى تم بطولتها الفيس بريسلى تحقق ايرادات ضخمة تزيد بكثير عن الايرادات التى تحققها الشرائط المسجلة والاسطوانات التى تحمل نفس اغانى هذا المغرب الراحل . وفيلم « المعابر المجهد » الذى تراه فى سهرة يوم الجمعة فى مقيمة الاسلام التى تحقق ايرادات ضخمة

ممر بهاما

ظهر الاحد

تعرض القناة الثانية ظهر اليوم الفيلم الاجنبى « ممر بهاما » بطولة ساندلين كارول ستراثيج ماينن اخراج ادوارد جريفلا .

ويدور الفيلم حول « أدريان » التى تولى والده وتركه وحيدا مع أمه التى طلبت من « ديلوبيج » مساعدتها فى ادارة الجزيرة ليحضر ومعه أبنائه « كارول » التى تحاول ايقاع أدريان فى حبها ولكنها لاتفلح .. وكذلك يتصرف ديلوبيج عدة تصرفات غريبة مع أهالى

الة الباليستيك

سهرة الاحد

تعرض القناة الثانية فى سهرة الاحد الفيلم الاجنبى « الة الباليستيك الغرابية » بطولة بيتر جونسون

وتدور احداث الفيلم حول احدى الفرق الامريكية للتحقق على السماء والتى تسقط بالتدريب للاشتراك مع احدى المسابقات الدولية . ويقوم اعضاء الفرقة بعدة جولات بين الجزر المختلفة الى ان يصلوا الى جزيرة .. سيدنى التى سيقام عليها السباق . ويتقدم السباق بفوز الفريق المنافس ويكتشف المغامرون على الفريق انهم هزموا لسببين احدهما ان هذه الرياضة اصبحت لا تستهويهم والسبب الثانى أن المواقيت لابد وان يدخل عليها تطور من ناحية التصميم .

العنصر الغريب

سهرة الثلاثاء

موعدنا فى سهرة الثلاثاء مع الفيلم الامريكى من مسلسل جلاكسى بعنوان العنصر الغريب the alien factor بطولة دون ليبرى ، ريتشارد ديمترى

الاربعاء

الخط الفاصل بين القارات

سهرة الخميس على القناة الثانية مع برنامج اوسكار ويعرض الفيلم الامريكى « الخط الفاصل بين القارات » انتاج ١٩٨١ بطولة جون بلوشى وبلير براون اخراج مايكل ابتيد .

الفيلم كوميديا عاطفية ويحكى قصة صحفى من شيكاغو يكلف باجراء تحقيق صحفى مع سيدة تعيش فى منطقة جبلية منعزلة حيث تدرس نوعية نادرة من النسور وتنشأ قصة حب بينهما .

نال لورنس كاسدان كاتب السيناريو جائزة احسن سيناريو من رابطة كتاب السيناريو عن هذا الفيلم

مخرج الفيلم مايكل ابتيد من المخرجين الذين بدأوا العمل فى بريطانيا ثم انتقل الى امريكا سنة ١٩٨٠

برنامج اوسكار اعداد وتقديم يوسف شريف رزق الله . تقديم سناء منصور اخراج سليمان خليل .

زبيدة ثروت ورشدى اباظه وعمر الشريف فى لقطة من فيلم « بينما رجل » تشاهده فى سهرة الاربعاء . قناة ثانية

تقديرات البرامج

ممتاز × × ×

جيد × ×

متوسط ×

برامج ملونة =

○ القناة الأولى ○

الأحد : ٥ أكتوبر

١١,٠٠ قرآن الافتتاح « = »
١١,٠٥ أقوال الصحف « = »
١١,١٥ برنامج المرأة « = »
١١,٢٠ الاطفال « = »
١١,٥٠ نشرة الاخبار « = »
١٢,١٠ المسلسل العربى « تفضلوا بقبول الحب » « = »
١٢,٥٠ الدين المعاملة « = »
٤,١٠ برنامج رياضى « = »
٤,٤٥ عالم السينرك « = »
٥,٠٠ الاطفال « = »
٥,٣٠ الريف « = »
٦,٠٠ نشرة الاخبار « = »
٦,١٥ الشباب « = »
٦,٤٥ دنيا السياحة « = »
٧,١٥ مسلسل الذئب الأزرق « = »
٨,١٥ جولة الكاميرا « = »
٩,٠٠ نشرة الاخبار « = »
٩,٣٥ السهرة مع الحفل الساهر بمناسبة ذكرى ٦ أكتوبر « = »
١١,٢٥ الليل موعدنا « = »
١١,٣٠ قرآن الختام « = »

★★★

الاثنين ٦ أكتوبر

١٠,٠٠ قرآن الافتتاح « = »
١٠,٣٠ من أقوال الصحف « = »
١٠,٤٥ أغانى وطنية « = »
١١,٠٠ اذاعة خارجية
١١,١٠ كلمة رئيس الجمهورية « = »
١١,٤٥ نشرة الاخبار « = »
١٢,٠٠ احتفال الاطفال باعياد اكتوبر « = »
٢,٠٠ مسرحية
٦,٠٠ الاخبار « = »
٦,٣٠ مباراة كرة القدم بين المنتخب العسكرى والترسانة « = »
٩,٠٠ الاخبار « = »
٩,٣٠ برنامج اخبارى « = »
١١,٠٠ فيلم عربى « = »
١,١٠ قرآن الختام « = »

★★★

الثلاثاء ٧ أكتوبر

١١,٠٠ قرآن الافتتاح « = »
١١,٠٥ من أقوال الصحف « = »
١١,٥٠ نشرة الاخبار « = »
١٢,١٠ المسلسل العربى « وتفضلوا بقبول الحب »
٤,٠٥ برنامج دينى « = »
٥,٠٠ مجلة الجيل الجديد « = »
٦,٠٠ الاخبار « = »
٦,١٥ العالم بين يديك « = »
٧,١٥ المسلسل العربى « الذئب الازرق » « = »
٨,١٥ مجلة التليفزيون « = »
٨,٥٥ حديث الروح « = »
٩,٠٠ نشرة الاخبار « = »
٩,٥٥ فيلم الصعود الى الهاوية « = »
١١,٣٠ قرآن الختام « = »

★★★

الاربعاء ٨ أكتوبر

١١,٠٠ الافتتاح والقرآن الكريم « = »
١١,٠٥ من أقوال الصحف « = »
١١,١٥ الصحة بين يديك « = »
١١,٥٠ الاخبار « = »
١٢,١٠ المسلسل العربى « وتفضلوا بقبول الحب »
٢,٥٥ اذاعة خارجية لمباراة كرة قدم بين المحلة والزمالك
٥,٠٠ الاطفال « = »
٥,٣٠ صناع الحياة « = »
٦,٠٠ الاخبار « = »
٧,١٥ المسلسل العربى « الذئب الازرق » « = »
٨,١٥ زووم « = »
٨,٥٥ حديث الروح « = »
٩,٠٠ الاخبار « = »
٩,٣٥ فكر وسعر « = »
١٠,١٠ أخترنا لك « = »
١١,١٥ صحافة وانباء « = »
١١,٢٥ قرآن الختام « = »

★★★

الخميس ٩ أكتوبر

١١,٠٠ قرآن الافتتاح « = »
١١,٠٥ أقوال الصحف « = »
١١,١٥ نشرة الاخبار « = »
١٢,١٥ المسلسل العربى « وتفضلوا بقبول الحب »
٤,٣٠ أنتاس والسياحة « = »
٦,٠٠ نشرة الاخبار « = »
٦,١٥ برنامج اخبارى « = »
٦,٤٥ برنامج ثقافى « = »
٧,١٥ المسلسل العربى « الذئب الازرق » « = »
٨,١٥ المسرحيلى العربية « = »
٨,٥٥ حديث الروح « = »
٩,٠٠ نشرة الاخبار « = »
٩,١٨ العلم والايمان « = »
١٠,١٥ السهرة مع فيلم عربى « = »
١١,٥٠ صحافة وانباء « = »
١٢,٠٥ قرآن الختام « = »

★★★

الجمعة ١٠ أكتوبر

١٠,٠٠ الافتتاح والقرآن الكريم
١١,١٥ شعائر صلاة الجمعة « = »
١,٣٠ عالم الحيوان « = »
٢,٠٠ اللقاء الأسبوعى للشيخ الشعراوى « = »
٢,٥٥ اذاعة خارجية لنقل مباراة كرة القدم بين الاهلى والاسماعيلى « = »
٥,٣٠ حياتى « = »
٦,٠٠ نشرة الاخبار « = »
٧,١٥ المسلسل العربى « الذئب الازرق » « = »
٨,١٥ من أغانى الافلام « = »
٩,٠٠ نشرة الاخبار « = »
١٠,١٥ تمثيلية السهرة العاطفة والواجب « = »
١١,٤٠ صحافة وانباء « = »
١١,٥٠ قرآن الختام « = »

★★★★

السبت ١١ أكتوبر

١١,٠٠ قرآن الافتتاح « = »
١١,٠٥ أقوال الصحف « = »
١١,٥٠ الاخبار « = »
١٢,٠٥ المسلسل العربى « وتفضلوا بقبول الحب »
٤,١٠ فى رحاب القرآن « = »
٦,٠٠ نشرة الاخبار « = »
٦,١٥ الشباب « = »
٧,١٥ المسلسل العربى « الذئب الازرق »
٨,١٠ سهرة ثقافية « = »
٩,٢٠ برنامج اخبارى « = »
١٠,٣٠ نادى السينما فيلم « صائد الدب العجوز » « = »
١٢,٠٥ قرآن الختام « = »

○ القناة الثانية ○

الأحد ٥ أكتوبر

١,٠٠ فى نور القرآن الكريم « = »
١,١٥ ما يطلبه الاطفال « = »
١١,٠٠ حلقة أجنبية طويلة « = »
١١,٤٥ نجم ولعبة « = »
١٢,١٥ فيلم أجنبى « ممر بهاما » « = »
١,٤٥ فى رحاب الايمان « = »
٢,٠٠ لكل الناس « = »
٢,٣٠ فيلم بدور « = »
٤,٣٠ لك ولاسرتك « = »
٤,٤٥ عصر العلم « = »
٥,١٥ الاخبار بالفرنسية « = »
٥,٣٠ جولة الفنون « = »
٦,١٠ المسلسل العربى « غوايش » « = »
٧,٠٠ فى الطريق اليك
٧,١٥ حلقة أجنبية طويلة « = »
٨,١٥ الاخبار بالانجليزية « = »
٨,٣٠ المسلسل الأجنبى « = »
٩,٢٠ العالم يغنى « = »
١٠,١٠ الفيلم الاجنبى « = »
١١,٤٥ أحداث ٢٤ ساعة « = »

★★★

الاثنين ٦ أكتوبر

١,٠٠ فى نور القرآن الكريم « = »
٢,١٥ أناشيد وطنية « = »
٢,٣٠ فيلم تسجيلى « = »
٤,٠٤ حلقة أجنبية طويلة
٥,١٥ الاخبار بالفرنسية « = »
٥,٣٠ عالم البحار « = »
٦,١٥ المسلسل العربى « غوايش » « = »
٧,٠٠ مسافر على الهواء « = »
٧,١٥ فيلم تسجيلى « = »
٨,١٥ الاخبار بالانجليزية « = »
٨,٢٥ التعليق على الاخبار « = »
٨,٣٥ المسلسل الاجنبى « = »
٩,٢٥ الوحدة ٩٩ « = »
١٠,١٥ نافذة على العالم « = »
١٠,٢٥ الفيلم الاجنبى « = »
١١,٤٥ أحداث ٢٤ ساعة « = »
١٢,١٠ قرآن الختام « = »

★★★

الثلاثاء ٧ أكتوبر

٣,٠٠ فى نور القرآن الكريم « = »
٣,١٥ حلقة أجنبية طويلة « = »
٤,٠٠ ٣٠ دقيقة رياضة « = »
٤,٣٠ اختبر معلوماته « = »
٥,١٥ الاخبار بالفرنسية « = »
٥,٣٠ تكنولوجيا « = »
٦,١٠ المسلسل العربى « غوايش » « = »
٧,٤٥ فيلم تسجيلى « = »
٨,٠٨ فى مثل هذا اليوم « = »
٨,١٥ الاخبار بالانجليزية « = »
٨,٣٠ المسلسل الاجنبى « = »
١٠,١٠ فيلم أجنبى « = »
١١,٤٥ أحداث ٢٤ ساعة « = »
١٢,١٠ قرآن الختام « = »

★★★

الاربعاء : ٨ أكتوبر

٣,٠٠ فى نور القرآن الكريم « = »
٣,١٥ حلقة أجنبية طويلة « = »
٤,٠٠ الرياضة للجميع « = »
٤,٤٥ لك ولاسرتك « = »
٥,١٥ الاخبار بالفرنسية « = »
٥,٣٠ الشباب « = »
٦,١٠ المسلسل العربى « غوايش » « = »
٨,١٥ الاخبار بالانجليزية « = »
٨,٣٠ المسلسل العربى « = »
٩,٣٠ نافذة على العالم « = »
١٠,٠٠ فيلم أجنبى « = »
١١,٤٥ أحداث ٢٤ ساعة « = »
١٢,١٠ قرآن الختام « = »

★★★

السبت ١١ أكتوبر

٣,٠٠ فى نور القرآن الكريم « = »
٣,١٥ فيلم أجنبى « = »
٣,٤٥ أطفال « = »
٥,١٥ الاخبار بالفرنسية « = »
٥,٣٠ أدم وحواء « = »
٦,١٠ المسلسل العربى « = »
٧,٠٠ اعرف لعبتك « = »
٧,١٥ حلقة أجنبية قصيرة « = »
٧,٤٥ لقاء الايمان « = »
٨,٠٠ خمسة لصحتك « = »
٨,١٥ الاخبار بالانجليزية « = »
٨,٣٠ المسلسل الأجنبى « = »
٩,٣٠ دورى الجامعات « = »
١٠,١٠ نافذة على العالم « = »
١٠,٣٠ الوان من الفنون « = »
١٢,٠٠ أحداث ٢٤ ساعة « = »
١٢,٢٠ قرآن الختام « = »

منوعات

المقاتل المصرى فى حرب اكتوبر

●● حرب اكتوبر لتحرير وتعمير .. برنامج اخبارى يذاع الساعة ٩,٣٠ مساء الاثنين على القناة الأولى .. ويلقى الضوء على انجازات الجندى المصرى وما حققه خلال حرب اكتوبر وكيف ادى نصر اكتوبر الى السلام .

البرنامج اعداد عثمان العدل وسهير شعراوى وتعليق زينب الحكيم وأحمد سمير . اخراج زياد تفاحة .

●● الأسرة والمستقبل . تشاهده ٥,٣٠ بعد ظهر الثلاثاء على القناة الاولى .. يتضمن البرنامج تسجيلا من مدينة العاشر من رمضان ودور الشباب فى عملية التنمية وبناء المدن الجديدة .

البرنامج تقديم عفاف الهلاوى واخراج اسماعيل ابراهيم .

الاربعاء

الفيلم واحد تراه لأول مرة

لاول مرة تعرض الشاشة الصغيرة هذا الاسبوع فيلم « اعدام ميت » الفيلم يروى قصة جريمة ومغيرة قام بها أحد ضباط المخابرات المصرية . خلف خطوط العدو .. الفيلم تشاهده فى سهرة الاثنين . أما بقية الافلام التى يعرضها التليفزيون طوال هذا الاسبوع فقد شاهدناها من قبل .

بدور

ظهر الاحد

تعرض القناة الثانية ظهر اليوم الاحد الفيلم العربى بدور بطولة محمود ياسين ونجلاء فتحى ومجدى وهبة وصالة فاخر .

ويدور الفيلم حول القناة بدور التى تعمل مع احدى العصابات وتلتقى بشاب يعمل فى مصلحة المجارى ويختفى عنده هربا من العصابة التى تبحث عنها فى كل مكان .. وتنشأ علاقة حب بين بدور وبين الشاب التى تختبىء عنده وعندما يقرران الزواج تفاجأ بالحرب واستدعائه للخدمة العسكرية ويتحد اهل الحى فى مساعدة بدور طوال ايام الحرب . ويحدث انتصار اكتوبر وتتغير المفاهيم القديمة نتيجة هذا الانتصار .

اعدام ميت

سهرة الاثنين

تعرض القناة الاولى فى سهرة الاثنين فيلم « اعدام ميت » الفيلم بطولة فريد شوقى ، محمود عبدالعزيز ، بوسى ، يحيى الفخرانى ، واخراج على عبدالخالق ويعرض على الشاشة الصغيرة لاول مرة .

تدور احداث الفيلم حول عميل بسيناء يتواطأ مع المخابرات الاسرائيلية ، وفلسطين ، وذلك فى عصر الناصر صلاح الدين الايوبى .

وتبدأ الاحداث حين يطرد الامير الذئب ، مظفر الدين ، من عرشه فى اربيل ، يوشفية من الوصى على العرش ، مجاهد الدين قايماز ، ليلول العرش من بعده أخوه الاصغر « يوسف » الذى لا يلبث أن يعلن انفصاله على امير الموصل ، الذى كان فى خصومة مع صلاح الدين ، ويمنعه بجيش ، اربيل ، الى السلطان صلاح الدين ينضو الامير الطريد « مظفر الدين » الى امير الموصل ، الذى تحق بيد « حران » ، ويتصاعد الخلاف بين امير الموصل وبين صلاح الدين ، ويرى مظفر الدين أن الخير يعمل من أجل جمع شمل الامة الاسلامية فيعان انفصاله بدوره على امير الموصل ويلحق بخدمة « يوسف » فى معسكر صلاح الدين .. وتستمر فى معسكر الاحداث .

محمد فيصل قمة وسيناريو وحوار الثانى . بطولة احمد مرعى ، مصطفى متولى ، نعمت وجلال الشرقاوى . عطاف أمينة رزق واحمد مرعى ومصطفى متولى فى مشهد من مسلسل « الذئب الازرق » قناة أولى

المسلسل العربى

الذئب الازرق وحكاية الامير

تدور حلقات الذئب الازرق فى مصر والعراق ، ودمشق ، وحلب ، ويمدها بالمعلومات العسكرية ، ثم يقع فى ايدى المخابرات المصرية ويصدر عليه حكم بالاعدام ، ولكن يوقف تنفيذ الحكم على أساس ان يتعامل مع المخابرات المصرية فيتفق معه احد الضباط المصريين على القيام بدور منصور لدى الاعداء ليوجد تشابه بينهما ، وتجرى له عملية تجميل لتقريب الشبه بينهما .. ويطلب منه ان يمكن له كل شىء حتى يتقن دوره فهل تنجح هذه الخطة أم لا ؟

الصعود الى الهاوية

سهرة الثلاثاء

تعرض القناة الاولى فى سهرة الثلاثاء الفيلم العربى « الصعود الى الهاوية » بطولة مديحة كامل ومحمود ياسين وجميل راتب وابراهيم خان اخراج كمال الشيخ .

ثروت ، حسن يوسف ، من اخراج بركات عن قصة احسان عبدالقدوس .

تدور احداث الفيلم قبل ثورة يوليو عندما تولت الجماعات الوطنية مقاومة الفساد والانجليز .

ينجح ابراهيم حمدى بمساعدة زملائه فى قتل رئيس الوزراء ويختفى عن الانظار .. وتبدأ مطاردة البوليس لابراهيم فيلجأ الى الاختفاء عند احد اصحابه الطلبة المسالمين .. وهنا يظهر تردد الاسرة لكن الشهامة المصرية تأبى إلا ان تحميه .. واثناء وجوده فى منزل صديقه تبدأ علاقة حب بينه وبين شقيقة زميله .. وترتبط بشدة به .. وتبدأ مقابلات كثيرة لمنزل صديقه وخاصة من طرف عبدالحميد ابن عم زميل ابراهيم .. وتظهر قضية المساومة على قلب نوال .

لحظة ضعف

سهرة الخميس

سهرة الخميس القادم على القناة الاولى يعرض التليفزيون الفيلم العربى « لحظة ضعف » بطولة نيللى وحسين فهمى ، صلاح ذو الفقار .. الفيلم من اخراج سيد طنطاوى .

احداث الفيلم تدور حول عبدالغفار الذى يسمع حوارا بطريق الصدفة بين زوجته المريضة والشفالة .. ويعلم من خلال حديثهما ان سحر ليست ابنته . فيعانى من صدمة شديدة ، ويظل فى حالة عصبية وتتغير معاملته « لسحر » الامر الذى يجعلها تتساءل عن ذلك التغيير . ومع نهاية احداث الفيلم تقع المفاجأة .

البرامج الدينية

ظاهرة الفلق ورأى الاسلام

●● موعدك اليوم السماعة ١,٤٥ ظهرا مع البرنامج يتضمن حلقة على القناة الثانية .. بعنوان « الشباب حول موضوع دور المسجد فى التربية والتهذيب » وكذلك مفهوم السلطانة فى الاسلام . البرنامج اعداد وتقديم مهدى عبدالحميد مساء الاثنين . تتضمن يعرض عبدالحميد عبدالله شحاته الاسلام بجامعة الحلقة لقاء مع الدكتور جامعة سلطنة عمان .. يتحدث الدكتور والمعمار ظاهرة الفلق فى المصنعات الحديثة والفلق عن اعداد وتقديم علاج الاسلام لهذه الظاهرة وتكرة الاسلام لها ، وكيفية علاج الاسلام لهذه الظاهرة . البرنامج

●● الخميس عبدالرحمن على . برنامج « معالم الاسلام » يتضمن البرنامج لقاء مع الدكتور الحسينى ابو فرحه الاسكندرية الدراسات الاسلامية والمطبع محمد عبدالواحد وكيل وزارة الاوقاف بالاقاليم القاهرة . يدور الحديث حول ما يحرم وما يحل اكله من الذبائح والاطعمة . البرنامج اعداد وتقديم د . احمد عمر هاشم واخراج فوزى محمود .

الوفاء

فيلم واحد تراه لأول مرة

لاول مرة تعرض الشاشة الصغيرة هذا الاسبوع فيلم « اعدام ميت » الفيلم يروى قصة جريمة ومغيرة قام بها أحد ضباط المخابرات المصرية . خلف خطوط العدو .. الفيلم تشاهده فى سهرة الاثنين . أما بقية الافلام التى يعرضها التليفزيون طوال هذا الاسبوع فقد شاهدناها من قبل .

بدور

ظهر الاحد

تعرض القناة الثانية ظهر اليوم الاحد الفيلم العربى بدور بطولة محمود ياسين ونجلاء فتحى ومجدى وهبة وصالة فاخر .

ويدور الفيلم حول القناة بدور التى تعمل مع احدى العصابات وتلتقى بشاب يعمل فى مصلحة المجارى ويختفى عنده هربا من العصابة التى تبحث عنها فى كل مكان .. وتنشأ علاقة حب بين بدور وبين الشاب التى تختبىء عنده وعندما يقرران الزواج تفاجأ بالحرب واستدعائه للخدمة العسكرية ويتحد اهل الحى فى مساعدة بدور طوال ايام الحرب . ويحدث انتصار اكتوبر وتتغير المفاهيم القديمة نتيجة هذا الانتصار .

اعدام ميت

سهرة الاثنين

تعرض القناة الاولى فى سهرة الاثنين فيلم « اعدام ميت » الفيلم بطولة فريد شوقى ، محمود عبدالعزيز ، بوسى ، يحيى الفخرانى ، واخراج على عبدالخالق ويعرض على الشاشة الصغيرة لاول مرة .

تدور احداث الفيلم حول عميل بسيناء يتواطأ مع المخابرات الاسرائيلية ، وفلسطين ، وذلك فى عصر الناصر صلاح الدين الايوبى .

وتبدأ الاحداث حين يطرد الامير الذئب ، مظفر الدين ، من عرشه فى اربيل ، يوشفية من الوصى على العرش ، مجاهد الدين قايماز ، ليلول العرش من بعده أخوه الاصغر « يوسف » الذى لا يلبث أن يعلن انفصاله على امير الموصل ، الذى كان فى خصومة مع صلاح الدين ، ويمنعه بجيش ، اربيل ، الى السلطان صلاح الدين ينضو الامير الطريد « مظفر الدين » الى امير الموصل ، الذى تحق بيد « حران » ، ويتصاعد الخلاف بين امير الموصل وبين صلاح الدين ، ويرى مظفر الدين أن الخير يعمل من أجل جمع شمل الامة الاسلامية فيعان انفصاله بدوره على امير الموصل ويلحق بخدمة « يوسف » فى معسكر صلاح الدين .. وتستمر فى معسكر الاحداث .

محمد فيصل قمة وسيناريو وحوار الثانى . بطولة احمد مرعى ، مصطفى متولى ، نعمت وجلال الشرقاوى . عطاف

مديحة كامل وجميل راتب فى لقطة من فيلم « الصعود للهاوية » تشاهده فى سهرة الثلاثاء . قناة أولى

الجنس الآخر — بقلم مي شاهين

الفرحة الكبيرة

يحق لكل مصرى داخل وخارج الوطن الحبيب أن يفرح من اعماق قلبه ويحتفل بذكرى غالية لايمكن اغفالها وهى ذكرى اول نصر نحققه فى تاريخنا الحديث بعد عدة هزائم كان آخرها وأبشعها هزيمة ٥ يونية عام ١٩٦٧ المعروفة باسم « النكسة » والتى فقدنا فيها خمس ارضنا فى ستة ايام فى حرب اطلق عليها العالم اسم حرب الايام الستة !

ولابد أن نتذكر هزيمة يونية المخزية حتى ندرك قيمة وأهمية نصر اكتوبر العظيم عام ١٩٧٣ .. ففى يونية اكدت وسائل الاعلام اننا نملك اكبر قوة ضاربة فى الشرق الاوسط وفى صباح ٦ يونية سمعنا نبأ الغزو وبشرتنا الصحف والاذاعة بقرب النصر وتوالت البيانات تقول لقد اسقطنا كذا مائة طائرة ودمرنا كذا الف دبابة وأسرنا مئات الآلاف من جنود العدو وأذكر ان زميلا لى جاء الى مكتبى فى الاخبار وقال إن قواتنا على وشك دخول عاصمة العدو .. وسعدنا كل هذا ونحن فى ذهول فقد كان كل مواطن يشعر بشىء فى صدره يجعله قلقا متوترا . ولم تلبث أن تكشفت الحقائق وعرفنا اننا منينا بهزيمة نكراء وفقدنا عددا هائلا من ابنائنا الشجعان .. وعشنا بعد ذلك سنوات مرت كأنها قرون . كانت رؤوسنا منكسة نئن فى صمت ونبكى بلا دموع وما أصعب بكاء القلوب .. ورغم الحزن والهوان احتفظنا بايماننا القوى بأن الله عز وجل سوف يساعدنا على استرداد التراب الغالى وشارك الرئيس الراحل انور السادات ابناء وطنه هذا الايمان وبذل الرجل جهودا مضنية واحتمل اعباء فوق طاقة البشر فقد كان الطريق صعبا والمهمة شاقة واخيرا استعان بالله وأصدر القرار العظيم يوم ٦ اكتوبر فانقضت قواتنا المسلحة الباسلة تقاتل بشجاعة وتضحى بالارواح وهى تردد الله أكبر ولم تمض ساعات حتى تم العبور وكان النصر مذهلا لدرجة أن بعض الصحف الغربية قالت إن جيش مصر فاجأ العدو وهو فى ملابسه الداخلية فقد كان يغط فى نومه او يجلس مسترخيا فى عيد الغفران !

ولم يكن العبور يعنى فقط الوصول الى الضفة الشرقية للقناة ولكنه كان عبورا نفسيا بالنسبة لكل المصريين فقد عبرنا من الذل الى الكرامة ومن الهوان الى العزة ومن النكسة الى النصر . ومهما اختلفت الآراء حول الرئيس الراحل انور السادات لايستطيع احد أن ينكر أنه صاحب قرار ٦ اكتوبر .. ويجب الا ننسى دور وسائل الاعلام فى فترة القتال فلم تتلبد الصحف بحدوث معارك وهمية ولم تغيرك الاذاعة إنباء كاذبة ولكنها توخت الصدق والصراحة والدقة فى سرد الاخبار وهكذا حظينا ايضا بثقة واحترام العالم . وقد زادت قيمة النصر العسكرى برحلة السلام التى قام بها الرئيس السادات وأكد الغربيون انها لاتقل اهمية عن وصول رواد الفضاء الى سطح القمر . ومد الرئيس الراحل يده للسلام وهو فى موقع القوى وأعقب ذلك اجراء مفاوضات انتهت بعقد اتفاقية السلام . ولاشك ان يوم ٦ اكتوبر سيظل مناسبة عظيمة يحق لكل مصرى أن يعتز ويحتفل بها

ويجب ان ندرس لابنائنا فى المدارس نصر اكتوبر وقبله هزيمة يونية . وفى ذكرى يوم النصر نرفع ايدينا الى السماء داعين ان يفيق النوامون فتصفو النفوس وتتصالح الايدى ليكون عام ١٩٨٧ هو عام المفاوضات من اجل سلام شامل عادل دائم يعم شعوب المنطقة .. والواقع أن المرأة فى كل دولة لاتكف عن الدعاء لاحلال السلام .. فقد مللنا الخطب العصماء وضقنا ذرعا بالشعارات الجوفاء التى لم ينتج عنها الا زيادة عدد الثكالى والايتام .. إن خطف الطائرات وقتل الابرياء فى حوادث الارهاب يثير السخرية والاحتقار ولكن المفاوضات الهادئة مهما طالت هى التى تثبت الحق وتعيد الارض وتحقق السلام وعندئذ تكون فرحتنا الكبيرة إن شاء الله .

يوميات الأخبار — يكتبها اليوم محمد مصطفى غنيم

** ... فى وقت عز فيه الوفاء ، يأتى هذا العمل ليؤكد انه مازال هناك أناس لايتخلون عن مبدأ آمنوا به وذكريات يعتزون بالحفاظ عليها ... **

عندما تمتزج الحقيقة بالأسطورة !

الجمعة

عندما يكون المؤلف قد عمل خلال فترة طويلة من حياته مخبرا صحفيا بارعا قبل ان يصبح من أبرز الكتاب وأدق المحللين السياسيين فى دنيا الصحافة ، فانه عندما يتصدى لاعداد مؤلفاته ، لا يستطيع ان ينسى ان يقدم لقارئه تحقيقا صحفيا شاملا دقيقا يجمع بين الخبر والمعلومة والتحليل ، الى جانب الذكريات التى قدر له ان يعيشها فى فترات هامة من حياته ...

ورغم ضخامة كتاب « السادات ... الحقيقة والاسطورة » الذى قدمه موسى صبرى مؤخرا للقارىء العربى ، والذى يبلغ الف صفحة تقريبا ، فقد استطاع المؤلف ان يقدم لقارئه دراسة ممتعة وافية لشخصية قامت بدور لن ينسى فى تاريخ هذا البلد سيظل خالدا بين صفحات التاريخ مهما اختلفت الرؤيا. وتعددت الآراء حول مالقدمه الرجل من خدمات لمصر وشعبها والعالم العربى كله ، بل والعالم أجمع ...

ومع ان الكتاب يتضمن تحقيقا استغرق حوالى ربع صفحاته ، حرص خلالها موسى صبرى على عرض صادق معايد للاحداث التى سبقت النهاية المأساوية التى اختتمت بها حياة الزعيم الراحل فى يوم ذكرى أعظم أمجاده ، وما تلا ذلك من تطورات ، فقد جاء هذا الجزء وثيقة دقيقة سجلها مؤرخ التزم — رغم صلته الوثيقة بالسادات — الحياد الدقيق فى سرد تتابع كل ما أدى الى تلك النهاية الفاجعة المؤلمة ، وقدم بذلك تحقيقا صحفيا متكاملا يلقى الضوء على الكثير من الحقائق التى لاياتيها الباطل من بين يديها ولا من خلفها ..

وكان موسى صبرى واضحا وصريحا فى بيان حقيقة الصلة التى كانت تربطه بالسادات منذ التقائهما فى المعتقل منذ ٤٤ عاما ، حتى اليوم الذى فرقت فيه الرصاصات الغادرة بينهما ، وكيف انه رغم هذه الرابطة القوية التى جعلته من أقرب الصحفيين الى الزعيم الراحل ، فانه لم يحاول فى أية لحظة أن يتجاوز حدود هذه العلاقة أو محاولة التدخل بأية صورة فى اتخاذ القرارات أو رسم السياسات كما فعل غيره ممن اتاحت لهم ظروفهم علاقات وثيقة بالحاكم ..

وفى كتاب « السادات ... الحقيقة والاسطورة » تصحيح لكثير من الاحداث غير الصحيحة التى زعمها بعض الكتاب والسياسيين ، ودحض للعديد من الشائعات التى ترددت فى بعض الاوقات ، وقد وضع المؤلف بذلك النقاط على الحروف ، وألقى أضواء كاشفة على أمور ظلت كامنة وسط غلالات من الظلمات ، كما شرح المؤلف الحقيقة وراء بعض المواقف التى تعرض السادات بسببها لهجوم قاس مرير من خصومه الذين كانوا يوجهون اليه مختلف الاتهامات ، وبذلك يدد الغموض الذى احاط بهذه التصرفات التى كان لها مايبررها ..

ولقد تعرض المؤلف نفسه لاتهامات عديدة قاسية منذ جاء السادات الى السلطة فى أواخر ١٩٧٠ بسبب ماعرف عن الصلات الوثيقة التى كانت تربط بينهما ، رغم انه لم يسع فى أى وقت لاستغلال هذه الصلة سواء فى عمله كصحفى شق طريقه بقلمه وحده ، أو للحصول على منفعة شخصية او مركز رسمى ... ولعل كتابه عن الزعيم الراحل الذى يكشف عن صورة نادرة من صور الوفاء كفيل بالقضاء على هذه الاتهامات ، إذ لن يستطيع أحد ان يتهمه الآن بأى غرض شخصى وهو يقدم هذه الوثيقة التاريخية بدافع الوفاء وحده لرجل يؤمن ومعه الكثيرون بانه عاش ومات من أجل مصر وحدها ...

شيكسبير فى مصر

السبت :

يقدر مأتعنى هذا الكتاب الاول من نوعه فى مصر ، بقدر ماأثار أسفى وحسرتى وأنا أقارن مستوانا الثقافى خلال الربع الاول من القرن العشرين وبين مانحن عليه اليوم ... ومع ان هدف المؤلف الاساسى من كتابه « شيكسبير فى مصر » هو تسجيل اهتمام المثقفين المصريين بالكاتب البريطانى الخالد الذى ارتبط اسمه بالمسرح ارتباطا يزداد قوة على مر الايام ، منذ أكثر من ٧٥ عاما وكيف اهتم هؤلاء المثقفون بترجمة أعمال شيكسبير العظيمة منذ وقت مبكر ، بل ان أغلب هذه المسرحيات ترجمت الى العربية أكثر من مرة وبأقلام مختلفة ، شعرا ونثرا ، وتنافست الفرق المسرحية على تقديمها للشعب المصرى الذى كان يقبل عليها عندما عرضتها فرق جورج أبيض وسلامه حجازى ويوسف وهبى وغيرهم فى فترة كانت نسبة الامية فيها تكاد تصل الى ٩٠٪ ولم تكن هناك غير جامعة واحدة أو بذرة جامعة بعبارة أدق ...

ولقد حرص الدكتور لويس عوض فى مؤلفه القيم على ان يقدم صورة دقيقة للحفاوة التى أولاها المثقفون المصريون لاعمال شكسبير والتى بدت صورها فى الاهتمام بنقل العديد منها للغة العربية ، والمكانة البارزة التى احتلتها هذه المسرحيات فى المسرح المصرى الذى كان لايزال يخطو خطواته الاولى ، الى جانب اهتمامه بالجامعة المصرية الوليدة فى ذلك الحين ، والصحف المصرية بروائع هذ الكاتب الانجليزى الذى لن يجود الزمان بمثله ، وكيف ان هذا التقرير لكتابات شيكسبير الانجليزى كان دليلا على قدرة المصريين على التفرقة بين كراهيتهم للمستعمر البريطانى وبين الثقافة الانجليزية ، وهى نظرة تؤكد عمق النظرة الحضارية للمثقفين المصريين فى تلك الايام ...

وقد بلغ من اهتمام المفكرين المصريين بما قدمه شيكسبير للادب والمسرح العالمى ان أحمد لطفى السيد الذى لقب عن جدارة بلقب أستاذ الجيل ، وصف هذا الكاتب العبقرى منذ ٧٠ عاما بأنه شاعر الانسانية جمعاء لأنه لم يقصر قصصه على شعب بعينه أو حالة انسانية خاصة ، بل تناول فيها الانسان من حيث هو انسان أيا كان موطنه ...

ويبدو الجهد الكبير الذى بذله الدكتور لويس عوض فى اعداد كتابه عن شيكسبير فى مصر فى متابعة كل مظاهر الاهتمام بشيكسبير لدى الادباء والمترجمين والفرق المسرحية ، وحرص الصحافة المصرية منذ أكثر من ٦٠ عاما على متابعة كل مايتعلق بالشاعر والمؤلف المسرحى الانجليزى الكبير من أنباء ، وأقوال نقاد الادب والمسرح فى ذلك الحين عن روائع شيكسبير ، الى حد ان مجلة المسرح التى كان يصدرها المرحوم عبدالمجيد حلمى اعلنت عن مسابقة شعرية دولية لتخليد ذكرى شيكسبير وذلك فى عام ١٩٣٧

ان كتاب شيكسبير فى مصر الى جانب انه اضافة طيبة للمكتبة العربية تهم كل المهتمين بتاريخ الادب والمسرح ، فانه يشهد للمؤلف بالدقة والاخلاص والدأب على البحث والتنقيب لكى يخرج مؤلفه موسوعة شاملة متكاملة عن الموضوع الذى اختاره ليسد به فراغا فى جانب هام من جوانب ادبائنا وفنوننا المعاصرة .

× × ×

أصحاب المبانى يتنافسون على المستأجرين !

الاثنين :

فى الوقت الذى نواجه فيه أزمة حادة فى الاسكان لاتبدو لها فى الأفق نهاية ، تحمل لنا الانباء الخارجية خبرا لست أدرى هل يثير الضحك أو البكاء ، وشر البلية مايضحك ...

ففى ولاية تكساس الامريكية ازمة من نوع آخر مضاد للازمة التى يعانى منها شعبنا ، وهى وجود عدد متزايد من المساكن الخالية التى لاتجد من يريد تأجيرها ، وقد بلغ اليأس بأصحاب هذه المساكن حدا دفع الكثيرين منهم الى التنافس على عرض المزايا والهدايا الفاخرة على كل من يستأجر مسكنا منها ...

بعض ملاك المبانى يعرضون على السكان الجدد رحلات مجانية فى البحر الكاريبى ، وعلاج الاسنان بلا مقابل ، وترتيب خدم للساكن ، بل أن بعضهم يعرض غسل ملابس السكان مجانا لمدة عام كامل !

ويعانى أهالى تكساس متاعب مالية شديدة نتيجة لانهيار أسعار البترول الذى يعتمد عليه اقتصاد الولاية — أى ان دول الاوبك ليست وحدها التى تعانى من هذه المشكلة — وقد ارتفع معدل المساكن الخالية فى مدينة هيوستون عاصمة الولاية الى ١٧٪ بعد ان كانت هناك قوائم انتظار للشقق تصل الى ستة شهور ، وكان عمال البناء يواصلون العمل ليلا ونهارا لاقامة العمارات الشاهقة . وقد أدت الازمة الى توقف عمليات البناء فى المدينة تماما ... وفى نفس الوقت تخلى كثير من السكان عن شققهم الفاخرة بحثا عن شقق رخيصة الايجار !

تراثنا السينمائى .. والتليفزيون المصرى

الأحد :

بعد شهرين ، يحتفل المشتغلون بالفن السينمائى بالذكرى الستين لأول فيلم مصرى قدمته عزيزة أمير مؤسسة الفن السينمائى وهو فيلم « ليلى » ... وبهذه المناسبة أرجو ان يعرض التليفزيون المصرى بعض الافلام التى تعتبر من علامات الطريق فى الفن السينمائى المصرى ليرى المشاهدون كيف كانت بدايات هذا الفن — اذا كانت نسخ هذه الافلام لاتزال موجودة وصالحة للعرض ...

هناك مثلا الى جانب فيلم « ليلى » فيلم « بنت النيل » الذى قام ببطولته الفنان المسرحى الراحل أحمد علام امام عزيزة أمير ، و « فاجعة فوق الهرم » وهو أول عمل سينمائى للفنانة العظيمة فاطمة رشدى أمام بدر لاما — وفيه ظهر عبدالسلام النابلسى لأول مرة وهو فتى صغير وفيلم زينب للصامت بطولة بهيجة حافظ وهناك « أولاد الذوات » أول فيلم عربى ناطق ليوسف وهبى وأمينة رزق ، وفيلم « انشودة الفؤاد » للمطربة نادرة وجورج أبيض وفيه ظهر الملحن الخالد زكريا أحمد فى دور الشرير !

قد لايكون المستوى الفنى لهذه الافلام أقل مما ينتج الآن ، ولكن أعتقد ان عرضها سوف يتيح لجمهور المشاهدين رؤية نماذج من تراثنا السينمائى الذى قدمه رواد هذا الفن فى السنوات الاولى من بدء دخولنا الى هذا الميدان فى وقت كان لايزال جديدا فى الدول المتقدمة التى سبقتنا اليه ..

× × ×

ردود سريعة

عبدالحميد الدهراوى — كلية الطب البيطرى بادفينا :

تقول ان لديك عشرين اختراعا جديدا يمكن أن تغير معالم كثيرة فى مصر وترفع المعاناة عن كاهل الجماهير ، فلماذا لاتعرضها على بنك الافكار الذى أعلن عنه الدكتور على لطفى رئيس الوزراء لبحثها وتنفيذ الممكن منها ؟

الرائد كمال غنيم

يقترح انضمام مصر لاتفاقية حماية الاستثمارات الدولية حتى يقبل الاشقاء العرب على استثمار أموالهم فى مصر ، وانشاء هيئة عربية لمشروع مارشال عربى يمكن ان تسهم فيه ايضا الحكومات والشركات الامريكية والاوربية ، ويدعو بنك الافكار لدراسة هذه الافكار .

أخبار حواء

تحررها : فاطمة سعيد

أبناء الفنانين والفنانات

سألت الفتاة الصغيرة الفتاة الكبيرة فى حيرة :

ارجوك ان تجيبيني بصراحة .. هل الممثل والممثلة او الفنان عموما فى مجتمعنا . له وضع خاص .. تعامل اسرته واولاده بأسلوب غير الذى يعامل به ابناء الافراد الآخرين . !

ردت الكبيرة قائلة :

ابدا .. ان الفنان والفنانة مواطنون عاديون جدا لهم مالمواطنين الاخرين وعليهم ما على المواطنين الاخرين .

لماذا اذا هذا الاضطهاد والاسلوب غير المهذب الذى يعامل به بعض الاساتذة اولاد هؤلاء الفنانين من الطلبة والطالبات .

لى زميلة والدها فنان معروف .. كانت تجلس بجانبى طوال الدراسة الثانوية . لم تقل ابدا ان والدها فنان .. حتى اكتشفت بعض الزميلات ذلك .. وعرفه المدرسون والمدرسات وكل من فى المدرسة .. ومنذ ذلك الحين وبعض المدرسات وبعض المدرسين يعاملونها بخشونة وتعنت رغم انها مجتهدة وهادئة ومهذبة .. وكانت تلك المعاملة السيئة تفقدنى انا زميلتها اعصابى واصرخ فى وجه المدرسات والمدرسين الذين يعاملونها هذه المعاملة غير المهذبة وبالفاظ خشنة وكأنها مواطنة درجة ثانية .. ومع هذا استطاعت زميلتها هذه ضبط اعصابها ولانها مهذبة كانت تتجاوز هذه المعاملة .. فتبدو فى انظارنا انها افضل من كل الذين يعاملونها بخشونة بدون سبب ظاهر اللهم الا لان والدها فنان .. تسألنى لماذا اثير هذا الموضوع الان ما دامت الفتاة قد تخرجت وتركت المدرسة .. ولكنى اقول لك ذلك لان شقيق زميلتى دخل مدرسة جديدة هذا العام وما ان عرف احد المدرسين ان والده فنان حتى بدأ بعد يوم واحد من الدراسة يعامله بخشونة وقسوة ويوجه اليه الفاظا غير مهذبة المفروض انه مدرس محترم ومثل اعلى لتلاميذه .. ولكن هذا الاسلوب الاستفزازى تخطى معه زميلتى انه يؤثر على دراسة شقيقها فيكره الدراسة والمدرسة ومدرسيه وهذه بداية سيئة .. ولان المشكلة ليست خاصة بزميلتى فقط ولكنها تتعلق بعدد كبير من ابناء وبنات الفنانين

قالت لها الفتاة الكبيرة

— سوف احكى لك قصة سمعتها من ايام من الفنان المرحوم سيد بدير فى سهرة تليفزيونية .. كان يزور محافظة المنيا فى الاربعينات .. وقابله المحافظ بكل ترحاب .. وعندما اكتشف المحافظ ان السيد بدير ممثل فى السينما تركه وانصرف عنه ولم يودعه او يقابله طوال اقامته فى المنيا ويقول الفنان « سيد بدير » .. كان ذلك حظ الفنان فى الاربعينات اما بعد ذلك فقد اصبحت للفنان مكانة مرموقة وحصل على ارفع نياشين واوسمة الدولة .. وهكذا اصبح الفنان والفنانة فى بلدنا له مكانة محترمة ووضعه المميز الممتاز لانه يؤدى رسالة مقدسة الى الوطن والمواطنين فكيف اذا يعالم مدرس او مدرسة يحملون امانة العلم المقدسة ابناء هؤلاء الفنانين هذه المعاملة السيئة ..

اغلب ظنى ان المدرس والمدرسة الذين يفعلون ذلك لديهم مركب نقص .. فهم يحقدون على الفنان والفنانة بسبب مكانتهم المتميزة وما يتمتعون به من حب الناس والشهرة المحروم منها .. ومدرس او مدرسة هذه نفسيتهم غير جديرين بحمل رسالة العلم المقدسة

فاطمة سعيد

للخريف

لايام الخريف القادمة .. فستان بسيط من التيل الكاروهات الصغيرة بقصة على الصدر شكل ٧ يحليها اربعة ازرار من الصدف والكول ، اوفسيه ، والاكمام طويلة .

معرض رسم لفنانة مصرية

الفنانة سميرة خيرى تقيم معرضها للتصوير الزيتى والالوان المائية للعديد من مناظر ومعالم القاهرة . والذى يفتتح فى السابعة والنصف مساء اليوم الاحد ٢٨ سبتمبر بقاعة المركز المصرى للتعاون الثقافى الدولى ١١ شارع شجرة الدر بالزمالك .. يستمر المعرض حتى يوم ٩ اكتوبر .

فكرة!

اذا كان الجميع متفقين على ضرورة تحويل مجلس الشورى الى مجلس شيوخ وسلطات فعلية فان خير البر عاجله . ولماذا نؤجل عمل اليوم الى غد ؟

واذا كان البعض يرى ان الامر يحتاج الى تعديل الدستور ، وان الوقت الحاضر غير ملائم لفتح موضوع تعديل الدستور ، فإن هذا الوقت غير الملائم سوف يستمر سنوات طويلة . وكل حكومة سوف تجد عذرا وجيها لتقول ان الوقت غير ملائم !

واذا سلمنا جدلا بأن الوقت غير ملائم لتعديل الدستور ، فهل الغاء القوانين سيئة السمعة يحتاج الى تغيير الدستور ؟

وهل الغاء قانون الانتخاب بالقائمة يخالف الدستور ، ام ان وجود هذا القانون هو المخالفة الحقيقية للدستور ؟

ولعل انتخابات مجلس الشورى اقنعتنا بأن نعدل عن انتخابات القائمة ونعود الى انتخابات الدوائر ، وها هى فرنسا تلغى انتخابات القائمة وتعود الى انتخابات الدوائر . مع ان قانون فرنسا ليس فيه المواد الغريبة العجيبة المريبة التى تجعل الصوت الذى تعطيه الى حزب معارضة غلبان يذهب اوتوماتيكيا الى حزب الحكومة !! ومع أن قانون فرنسا لا يحرم المستقلين ، وعددهم يبلغ الملايين كل هؤلاء يحرمون من حق الترشيح لعضوية البرلمان ، وعليهم ان يدخلوا برغم انوفهم الى حزب من الاحزاب ، ثم عليهم بعد ذلك ان يقنعوا الحزب بترشيحهم ، وهو تصرف غير دستورى يحرم المستقل من حق ترشيح نفسه تماما كالمحكوم عليهم بتهمة مخلة بالشرف !

ان الانتخاب بالقائمة اشبه ما يكون بان يعلن التليفزيون عن ان فريق النادى الاهلى للكرة سيقوم يوم الاربعاء بمباراة خطيرة هامة مذهلة شائقة رائعة ، ثم تذهب الى الملعب فتجد ان فريق الكرة فى النادى الاهلى هو وحده الذى فى الملعب ، وليس امامه فريق آخر ينافسه . والمرمى الآخر خال لايقف فيه حارس مرمى . ثم يذيع التليفزيون للشعب ان النادى الاهلى أصاب مرمى الفريق المنافس ثمانين مرة واثنين فى المائة من الاهداف !

لا يوجد برلمان فى العالم فى اى بلد ديموقراطى فيه حزب واحد ، بل هذا لا يحدث الا فى البلاد الديكتاتورية التى لا تعترف بالمعارضة ، والتى تعتبر الرأى الآخر هو خيانة عظمى عقوبتها الاعدام . بينما نحن نعلن فى كل مناسبة اننا بلد ديموقراطى ..

ومصلحة الديموقراطية فى بلادنا ان نسارع الى تصحيح هذا الخطأ الواضح الذى حرم الامة من حق الاختيار وجعل مجلس الشورى لجنة من لجان الحزب الوطنى ..

مصطفى أمين

شركة الأزياء الحديثة
بنطلون — عدس — ريفولى
قواتنا المسلحة والشعب المصرى
تهنئ بانتصارات السادس من أكتوبر
وجميع الفروع بمافيها الكساء مفرحة غداً

الشركة المصرية للورق والأدوات الكتابية
(روسى)
تهنئ تلاميذ المدارس وطلبة الجامعات
ببدء العام الدراسى الجديد
وتتمنى لهم النجاح والتوفيق
وتقدم أكبر تشكيلة من :
• الأدوات المدرسية والهندسية .
• آلات تصوير المستندات والآلات الكاتبة والحاسبة وماكينات الطباعة .
• الأثاثات المكتبية .
بجميع فروع الشركة المنتشرة بالجمهورية والجامعات

الى الأطباء
يمكنك استخدام جهاز رسم القلب مع المجهود
بمسجد محمود
٧٠٣٢٤٨ : ت

اطلب المسابقة العربية الكبرى حقوق الإنسان
على شريط كاسيت
جائزة ١٠٠٠٠٠ مائة ألف جنيه

MYKM ماركت أم ام
تقدم بالنقد والتقسيط والتسليم فوراً ..
* مطابخ — سعر المتر السريد ١٨٠ ج — سعر السريد ٢٦٠ ج
* نيشات — سعر المتر الزان ١٨٠ ج — ٣٥٠ ج
* بلاكارات — سعر المتر الميلامين ١٤٠ ج — ٢٢٠ ج
* ترابيزة سفرة + ٦ كراسى زان ٥٠٠ ج . * كنتربهات تبدأ من ٤٥٠ ج .
* نيش سفرة زان ١٠٥٠ ج . * مكتبة بالساعة ٢٩٥ ج . * طقم ٦ مادة ١٢٠ ج .
كما يوجد جميع أنواع الصالونات بأسعار أرخص ٣٠٪ من السوق .
١٣٠ شارع جسر السويس — قاية كوبرى الجديد

محافظة جنوب سيناء
تعلن المحافظة عن المناقصة العامة رقم ٣ لسنة ٨٦/٨٧ بين مقاولى القطاع العام والخاص بخصوص انشاء :
عدد ٦٠ وحدة سكنية بمدينة جبل الطور
و ٤٨ وحدة سكنية بمدينة شرم الشيخ
اسكان اقتصادى
طبقا للشروط والمواصفات والرسومات الواردة بالكراسة والتى تطلب من مديرية الاسكان بالمحافظة بمدينة جبل الطور بموجب طلب مدموغ باسم السيد مدير عام الاسكان نظير مبلغ مائتان وخمسون جنيها .
وتقدم العطاءات داخل مظروف مغلق باسم السيد مدير عام الاسكان بالمحافظة مصحوبا بتأمين ابتدائى قدره ١٪ من قيمة العطاء بموجب شيك مقبول الدفع أو نقدا بخزينة المحافظة ويشترط تقديم سابقة الخبرة وسجل مقاولى القطاع العام والبطاقة الضريبية مجددة .
وقد تحددت الساعة الثانية عشر ظهر يوم الأحد الموافق ٢٦ / ١٠ / ١٩٨٦ موعدا لفض المظاريف بمقر مديرية الاسكان بمدينة جبل الطور .
والله ولى التوفيق ؟

جمهورية مصر العربية
هيئة قناة السويس
إدارة الأشغال
مناقصة عامة
تطرح هيئة قناة السويس (إدارة الأشغال) فى مناقصة عامة ..
عملية صيانة شبكة مواسير المياه الحالية واستبدال مواسير جديدة ببور سعيد وبورفؤاد
وقد تحدد يوم الاثنين الموافق ٢٧ / ١٠ / ١٩٨٦ الساعة الثانية عشر ظهرا موعدا لفض مظاريف هذه المناقصة بالاسماعيلية الذى يمكن الحصول على مستنداتها من مكتب العقود بميناء الاسماعيلية نظير مبلغ وقدره ٥٠٠ ج (فقط خمسمائة جنيها لاغير) ويجب على المتقدمين ايداع تأمين ابتدائى قدره ٣٠٠٠ جنيه (فقط ثلاثة آلاف جنيه لاغير) إما بشيك مصرفى أو قبول الدفع أو خطاب ضمان مصرفى وفى شرط تقديم التأمين على البنوك العاملة وشركات القطاع العام والجمعيات التعاونية وليس للمقاولين الحق فى طلب رفع التأمين من مستحقاتهم لدى الهيئة . وعلى المقاولين الذين يتعاملون مع الهيئة لأول مرة أن يقدموا ما يفيد من سابقة أعمالهم لدى الجهات الحكومية فى مدة عمل الأعمال وكذا المقاولون مصرى البطاقة الضريبية مع عطاءاتهم ومصرية من الغرفة يمثل مقاولى القطاع الخاص التابع لوزارة الإسكان تنفيذا لأحكام القانون رقم ٧١ لسنة ١٩٧٧ وسوف لا يلتفت الى العطاءات الواردة بدون التأمين أو التى ترد بعد الموعد المحدد ولا يلتفت الى العطاءات التى لا تحقق شروط المناقصة

غدا مصر — النصر — مصر — عبدالعهد — الثقافة — فريال
فريد شوقى — صفية العمرى — عزت العلايلى — نيلى علوى — ابوبكر عزت — جلال عيسى — عبدالمنعم ابراهيم
عذراء .. و ٣ رجال
فيلم اخراج سيد سيف

فقيد آل الخراج بالبلينا

رقد على رجاء القيامة المرحوم

الخواجة موريس عجيب دوس

والد الأستاذ عادل مجند بالقوات المسلحة وميشيل ومجدى ومؤمن ومدحت وموريس بالتعليم وشقيق أنور ووليم عجيب أصحاب ورش موبيليات البلينا وعم الأستاذ بركات المراجع بمجلس المدينة وقريب ونسيب عائلة الخراج وباتود بالبلينا والعزاء تلغرافيا بالبلينا

* ○ *

فؤاد القاضى يشاطر الأسرة الأحزان

ابو بكر الصديق جنوب

تنعى شقيق الزميلة نجاح جلال الحكيمة بالمدرسة للفقيد الرحمة .

شركة وادى كوم امبو

منطقة كوم امبو

المدير العام والعاملون بها ينعون بمزيد الحزن والاسى زميلهم

احمد النوبى حسن

للفقيد الرحمة وللاسرة خالص العزاء

فقيد عائلة الجندى بدمنهور

شيعت امس جنازة المرحوم

الحاج رجب حامد الجندى

الشهير بابو سكر

صاحب سيارات نقل بدمنهور

والد محمد الشهير بسكر وحامد وشقيق الحاج جابر الجندى بالاسكان والحاج مصطفى الجندى صاحب ورش خراطة والاستاذ محمد الجندى بالاسكندرية والاستاذ عبدالله الجندى بالتربية والتعليم بدمنهور ونسيب المرحوم الحاج سلامة النجيل تلغرافيا الجندى بدمنهوم والملك والدوام لله

○ * ○

حسنى كسبه يشاطر عائلة الجندى

أبو تيج الثانوية بنين

تشاطر الاستاذ حسن عبدالوهاب وكيل المدرسة احزانه لوفاة والده

* ○ *

أسرة العلوم والمعامل تشاطر الأستاذ حسن عبدالوهاب احزانه لمصابه

سقط سهوا بنعى المرحوم اسامة على البرعى انه قريب عائلة الجبالى بالشاوية فلزم التنويه

سقط سهوا فى نعى المرحوم حسن محمد البيومى انه شقيق المرحوم الشيخ زغلول بالطرية وابن عم كل من يوسف عبد الخالق مراقب عام تليفونات دمياط والمهندس عبدالرحيم بتفتيش السرو وابن اخت الحاج بهنس جربوع واخوته بالجرابعة وصالح جربوع واخوته وابن عمة كل من اسلام عباس السيد بتفتيش المحافظة والمهندس محمد جربوع بالتليفزيون واخوته وابن خالة ابراهيم عيسى التاجر بالطرية واخوته وقريب عائلات الشاوى وجربوع بالطرية وبور سعيد

الجمعية الزراعية المشتركة

والجمعيات المحلية وادارة التعاون والادارة الزراعية بمركز حوش عيسى تنعى

الزميل سالم عبدالعاصى

رئيس جمعية الرزيمات

للفقيد الرحمة ولعائلته وذويه الصبر

توجيه المواد الاجتماعية بالجيزة

ينعى الحاج محمد عبدالمقصود موجه المواد الاجتماعية ويبكى فيه الشهامة والمروءة وللاسرة الصبر والسلوان

جمعية تنمية المجتمع

بعبت محسن ميت غمر

تنعى بمزيد الأسى والحزن

فقيد عائلة سنجاب

الحاج سيد سنجاب

أسكنه الله فسيح جناته ولآله الصبر

الترعة الاعدادية بنين صباحى

تشاطر محمد عبدالمنعم لوفاة والده وسامى شاروبيم لوفاة ابن اخيه وسلوى عطية لوفاة والدها

الادارة البيطرية بإسنا ووحداتها

تنعى بمزيد الأسى والحزن والد

الدكتور فؤاد محمود عطية

مدير عام الطب البيطرى بقنا للفقيد الرحمة وللاسرة خالص العزاء

ذكرى

شكر وذكرى الاربعين للمرحومة

وفاء محمد حجاب

كريمة الحاج محمد

سليمان حجاب صاحب

شركة أبو سمبل

للصباغة والتجهيز

تتقدم العائلة بالشكر والتقدير المتفضلين بمواساتهم فى فقيدتهم الغالية بالحضور والبرق وتخص بالشكر السيد رئيس الجمهورية والسيد رئيس مجلس الوزراء ورئيسى مجلسى الشعب والشورى والسيد شيخ جامع الأزهر والسيد وزير الأوقاف والسيد محافظ القليوبية والسادة العاملين برئاسة الجمهورية والسادة التجار بالأزهر والأسكندرية والمحلة والمنصورة وأصحاب مصانع شبرا الخيمة

وستقام الذكرى اليوم الأحد ٥/١٠ بالمنزل ٤ ش الحرية تقسيم أغاخان شبرا

إنا لله وإنا اليه راجعون

شكر وذكرى الأربعين

فقيد عائلة السكرى وعبيد

المغفور له المرحوم/

على حسن البنا على حنفى

بقلوب مؤمنة بقضاء الله وقدره يتقدم والد المغفور له الزميل/حسن البنا على حنفى باخبار اليوم والعائلة بالشكر والتقدير لكل من تفضل بمواساتهم فى مصابهم الأليم سواء بالحضور أو النشر أو البرق والذين غمروهم بمشاعرهم الطيبة ويخص بالشكر السيد رئيس مجلس الادارة وأعضاء مجلس ادارة مؤسسة أخبار اليوم والسادة مديرى العموم والسيد المهندس/ مدير الادارة الهندسية والسيد المهندس رئيس القسم الهندسى ورئيس النقابة العامة وجميع العاملين والاستاذ الكبير/ مصطفى أمين والسادة الصحفيين بالأخبار وأخبار اليوم والسادة نواب رئيس تحرير آخر ساعة ورئيس القسم الرياضى والسادة الزملاء بمجلة روزا اليوسف وكل من تفضل بمواساتهم داعين الله الا يريهم مكروها فى عزيز لديهم .

وسوف تحيى الأسرة ذكرى الأربعين بمنزل الفقيد بمدينة الموظفين بحلوان شارع ١٩ فيلا ٢٥ غدا الاثنين الموافق ٦ اكتوبر .

ذكرى الأربعين

تحيى عائلة رضوان

ذكرى الأربعين لوفاة فقيدها المرحوم

عبدالمنعم عبده رضوان

غدا الاثنين بدار الأسرة بعرب أبو طويلة المطرية القاهرة

شكر وذكرى الاربعين للمرحوم ابراهيم رزق الله ابراهيم

تتقدم الاسرة بالشكر لكل من تفضل بمواساتها بالحضور والنشر والبرق وتخص بالشكر السيد رئيس مجلس الوزراء ورئيس مجلس الشورى ووزير الهجرة والبابا شنودة الثالث ورجال التربية والتعليم وهيئة الكتاب والتليفزيون والقوات الجوية والعاملين بجريدة الاخبار وشركة النصر للتليفزيون وهيئة الادوية وسيقام القداس الالهى الثامنة صباح الاثنين ٦ اكتوبر بكنيسة السيدة العذراء بالزيتون .

تلغرافيا . رأفت حدائق الزيتون

أخبار الإعلانات

تليفون ٧٤٨٨٨٨/٧٥٨٨٨٨

★ عطاءات

محافظة البحيرة

مشروع تسمين ادكو

يعلن مشروع تسمين الماشية ـ محطة ادكو ـ بحيرة عن طرح مناقصة عامة لتوريد ٧٠٠ سبعمائة طن قش ارز مكبوس محصول عام ١٩٨٦ وتقدم العطاءات فى موعد غايته الثانية عشرة ظهر يوم الاثنين الموافق ٢٠/١٠/١٩٨٦ موعدا لفتح المظاريف بمقر مشروع تسمين الماشية بمحطة ادكو بحيرة على النموذج المعد لذلك بكراسة الشروط والمواصفات نظير سداد مبلغ عشرين جنيها لا غير ويرفق بالعطاء تأمين ابتدائى قدره ٢٪ من قيمة العطاء يزاد الى ١٠٪ فى حالة رسو العطاء ويشترط تقديم صورة حديثة من البطاقة الضريبية .

« اعلان مناقصة عامة »

مديرية الاسكان ببنى سويف

تعلن فى مناقصة عن طرح عملية انشاء مركز تدريب الأطباء البيطريين بناحية بندر بنى سويف وقد تحدد يوم الأربعاء الموافق ٥/١١/١٩٨٦ فى تمام الساعة الثانية ظهرا موعدا لفتح المظاريف وثمن النسخة لكراسة الشروط والمواصفات واليوم الرسومات مبلغ مائة وخمسين جنيها بخلاف جنيهان نظير ارسالها بالبريد . على ان يقدم المقاول فى الجلسة البطاقة الضريبية وسجل مقاول القطاع الخاص وسابقة أعمال مماثلة ومعتمدة من جهة حكومية هذا وان يلتفت الى العطاءات التى ترد بعد الموعد المحدد أو غير المصحوبة بتأمين ابتدائى ١٪ من قيمتها

٨٦/٨٥٥

وزارة الرى

الادارة العامة لرى شرق المنيا

تقبل العطاءات من السادة مقاولى القطاعين العام والخاص حتى الساعة الثانية عشرة ظهر يوم الاثنين الموافق ٢٠/١٠/١٩٨٦ عن عمليات انشاء مرسى سيفاى على النيل ك ٣٦٦ بالبرين تجاه قرية الحوطة مركز ديروط بتفتيش رى قبل المنيا .

وتطلب كراسة الشروط والمواصفات من الادارة على عرضحال تمغة فئة مائتى مليم نظير مبلغ عشرين جنيها تسليم الادارة ويضاف اليها خمسمائة مليم فى حال الارسال بالبريد ويجب أن يكون العطاء مصحوبا بتأمين مؤقت قدره ١٪ واحد فى المائة ويزاد الى ٥٪ خمسة فى المائة فى حالة رسو العطاء ويجب على مقدمى العطاءات من مقاولى القطاع الخاص أن يرفقوا بعطائهم صورة من البطاقة الضريبية وبطاقة مقاولى القطاع الخاص حيزاعن أن تكون أسعار العطاء وجملة قيمته غير مشروطة بأى شروط وغير مرتبطة بأى أعمال أخرى وكل عطاء يخالف ذلك للادارة الحق فى استبعاده .

مديرية الشئون الصحية بكفر الشيخ

تعلن عن طرح المناقصات الاتية عن العام المالى ٨٦/١٩٨٧ وتقبل العطاءات حتى الساعة الثانية عشرة ظهر الايام الموضحة قرين كل مناقصة :

١ ـ الادوات الكتابية .
جلسة السبت ١/١١/١٩٨٦ .
٢ ـ المهمات المتنوعة .
جلسة الاحد ٢/١١/١٩٨٦ .
٣ ـ ملابس المرضى والعاملين .
جلسة الاثنين ٣/١١/١٩٨٦ .
٤ ـ سيارات وسطريات وكاوتش .
جلسة الثلاثاء ٤/١١/١٩٨٦ .
٥ ـ اجهزة وآلات ومستلزمات طبية .
جلسة الاربعاء ٥/١١/١٩٨٦ .

تطلب كراسة الشروط والمواصفات من ادارة التموين الطبى خلف عمر افندى بكفر الشيخ نظير عشرة جنيهات لكل من القوائم الاربعة الاولى وثلاثون جنيها للقائمة الخامسة بالاضافة الى خمسمائة مليم فى حالة طلبها بالبريد .

وعلى المتقدم تقديم تأمين ابتدائى ٢٪ من قيمة العطاء نقدا أو بشيك مقبول الدفع أو خطاب ضمان لا يقل مدته عن ثلاثة شهور ويزاد الى ١٠٪ عند الترسية كتأمين نهائى .

ولن يلتفت الى أى عطاء غير مصحوب بتأمين ابتدائى كامل أو مرفق به بعد الساعة المشتركة عشرة ظهر اليوم المحدد للمناقصة أو غير مرفق به الصورة من البطاقة الضريبية والمقدمة من المتقدمين أو لا يرفق أى عطاء دون ابداء الاسباب .

٨٦/٨٥٦

★ عطاءات

جامعة الأزهر

مستشفى الزهراء الجامعى

تعلن عن طرح مناقصة عامة لشراء المستلزمات والخيوط الجراحية اللازمة للمستشفى خلال العام المالى ٨٦ / ١٩٨٧ . وقد تحدد لها جلسة يوم السبت الموافق ٢٥/١٠/١٩٨٦ الساعة ١٢ ظهرا لفتح المظاريف وتقدم العطاءات داخل مظاريف مغلقة باسم السيد الاستاذ الدكتور / مدير عام المستشفى مرفقا بها صورة البطاقة الضريبية والتأمين الابتدائى وقدره ٢٪ يزاد الى ١٠٪ عند رسو العطاء وتطلب كراسة الشروط والمواصفات من مخازن المستشفى مقابل مبلغ ١٠ جنيهات . واعتبار احكام القانون رقم ٩ لسنة ١٩٨٣ ولائحته التنفيذية مكملة للشروط ويخضع لها التعاقد .

٨٦/٨٤٠

مصلحة الجمارك

تعلن المصلحة عن مناقصة عامة لعملية الاصلاحات العاجلة لمخزنى المهمل والمغادرين بجمرك بورسعيد وتقبل العطاءات بمكتب السيد الأستاذ مدير عام الشئون المالية بالديوان العام بالاسكندرية وقد تحددت الساعة الثانية عشرة من ظهر يوم الأحد الموافق ٢/١١/١٩٨٦ م موعدا لفتح المظاريف وتطلب كراسة الشروط من إدارة المخازن على ورقة دمغة فئة ٢٠٠ مليم مقابل سداد مبلغ ثلاثين جنيها للنسخة الواحدة بخلاف ٥٠٠ مليم فى حالة طلبها بالبريد ولايلتفت الى العطاءات غير المصحوبة بالتأمين الابتدائى بواقع ١٪ من العطاء وبطاقة سجل المقاولين أو التى ترد بعد الموعد المحدد .

٨٦/٨٤٧

مناقصة عامة للقطاعين العام والخاص

رقم (١) لسنة ١٩٨٧

مديرية الطرق والنقل بالجيزة

الكائنة بشارع السودان بالجيزة بالقرب من مزلقان مطار امبابة

تقبل العطاءات عن عمليات رصف الطرق الاقليمية بالمراكز الآتية على الساخن :

١ ـ مركز امبابة وأوسيم :
تاريخ فتح العطاءات الخميس الموافق ٢٣/١٠/١٩٨٦ الساعة الثانية عشرة ظهرا وثمن دفتر الشروط ثلاثون جنيها مصريا لاغير .

٢ ـ مركز الجيزة (أبو النمرس)
تاريخ فتح المظاريف يوم السبت الموافق ٢٥/١٠/١٩٨٦ الساعة الثانية عشرة ظهرا وثمن دفتر الشروط ثلاثون جنيها مصريا لاغير .

٣ ـ مركز البدرشين :
تاريخ فتح المظاريف يوم الاثنين الموافق ٢٧/١٠/١٩٨٦ الساعة الثانية عشرة ظهرا وثمن دفتر الشروط ثلاثون جنيها لاغير .

٤ ـ مركز العياط :
تاريخ فتح المظاريف يوم الاربعاء الموافق ٢٩/١٠/١٩٨٦ الساعة الثانية عشرة ظهرا وثمن دفتر الشروط ثلاثون جنيها لاغير .

٥ ـ مركز الصف :
تاريخ فتح المظاريف يوم السبت الموافق ١/١١/١٩٨٦ الساعة الثانية عشرة ظهرا وثمن دفتر الشروط ثلاثون جنيها لاغير .

٦ ـ مركز الواحات البحرية :
تاريخ فتح المظاريف يوم الاثنين الموافق ٣/١١/١٩٨٦ الساعة الثانية عشرة ظهرا وثمن دفتر الشروط ثلاثون جنيها لاغير .

وتطلب دفاتر الشروط من المديرية بالعنوان عاليه بطلب مدموغ فئة مائتى مليما وثمن تكاليف أرساله بالبريد واحد جنيه ولا يلتفت الى العطاءات التى ترد بعد المواعيد المحددة بعاليه وغير المصحوبة بالآتى :

١ ـ تأمين ابتدائى قدره ١٪ من قيمة العطاء يزاد الى ٥٪ فى حالة رسو العطاء .

٢ ـ بطاقة مقاولى القطاع الخاص .

٣ ـ البطاقة الضريبية .

٤ ـ سابقة أعمال وتكون معتمدة من الحكومة أو القطاع العام أو الهيئات العامة .

٥ ـ وجوب مراعاة ما نص عليه القانون رقم ٩ لسنة ١٩٨٣ باصدار قانون تنظيم المناقصات والمزايدات ولائحته التنفيذية فى شأن بيانات العطاءات المقدمة والشروط الواجب توافرها فيها وللمديرية الحق فى قبول أو رفض أى عطاء دون ابداء الاسباب .

٨٦/٨٥٤

★ عطاءات

اعلان

تعلن الوحدة المحلية لمركز اسنا عن اجراء مناقصة عامة بين مقاولى القطاع العام والخاص عن عملية انشاء جناح معامل وغرف تحضير مدرسة اسنا الثانوية الزراعية الجديدة وقد تحددت الساعة الثانية عشرة ظهر يوم الاحد الموافق ٢٦/١٠/١٩٨٦ بمقر ديوان المجلس موعدا لفتح المظاريف فعلى من يرغب الدخول فى المناقصة سحب كراسة الشروط من ادارة العقود نظير سداد مبلغ ٥٠ جنيها خمسون جنيها للنسخة ويشترط تقديم سابقة اعمال مماثلة وسجل مقاولى القطاع الخاص على ان يرفق بالعطاء تأمين ابتدائى بواقع ١٪ يكمل الى ٥٪ عند رسو العطاء نقدا أو بشيك مقبول الدفع ولا يلتفت لاى عطاء غير مستوفى الشروط .

وزارة الرى

الادارة العامة لمشروعات تطوير الرى بالزقازيق

« اعلان مناقصة »

بين مقاولى القطاعين العام والخاص

تقبل العطاءات بمكتب الادارة المذكورة حتى الساعة ١٢ الثانية عشرة ظهرا يوم الثلاثاء الموافق ٢١/١٠/١٩٨٦ عن عملية الاعمال الترابية والصناعية اللازمة لانشاء تحويلة ترعة السماعنة القديمة من ترعة السماعنة الجديدة كيلو ١,٢٠٠ البر الايمن بناحيتى السديامون وغزالة عبدون مركز فاقوس ـ محافظة الشرقية .

وتطلب الشروط والمواصفات من مكتب الادارة المذكورة على ورقة تمغة فئة مائتى مليم نظير مبلغ مائة جنيه (مائة جنيه) بالبريد و ١٠١ جنيه (مائة وواحد جنيه) بالبريد ويمكن الاطلاع على الرسومات بمكتب الادارة فى اوقات العمل الرسمية وعلى مقدم العطاء من مقاولى القطاع الخاص ان يرفق بعطائه تأمينا ابتدائيا كاملا قدره ١٪ (واحد فى المائة) من قيمة العطاء نقدا أو خطاب ضمان أو شيك مقبول الدفع يزاد الى ٥٪ (خمسة فى المائة) عند رسو العطاء عليه . على ان يراعى ان تكون اسعار العطاء وجملة قيمته غير مشروطة بأى شروط أو قيود وغير مرتبطة بأى اعمال أخرى على ان يرفق بالعطاء صورة فوتوغرافية من البطاقة الضريبية وصورة من سابقة اعمال مماثلة فى السدة الشتوية وكل عطاء يخالف ذلك لا يلتفت اليه ومن حق الادارة استبعاده .

٨٦/٨٧٠

الهيئة العامة للسلع التموينية

لجنة المشتريات الخارجية للزيوت والشحوم

٢٤ شارع الجمهورية بالقاهرة

تعلن عن طلب عروض عن المناقصات التالية :ـ

١ ـ مناقصة رقم ٧ لسنة ٨٧/٨٦ لاستيراد ٣٠٠٠ طن استيارين نخيل معبأ فى براميل صلب جديدة وصول ديسمبر ٨٦ منشأ وشحن ماليزيا فقط .

وللجنة الحق فى زيادة الكمية المعلنة ـ واخر موعد لتلقى العروض الساعة الثانية عشر ظهر يوم ٢١/١٠/٨٦ ويتم البت فى نفس اليوم بعد انتهاء فض العروض .

٢ ـ مناقصة رقم ٨/٨٧/٨٦ لاستيراد ٣٠٠٠ طن زيت نخيل مكرر مبيض منزوع الرائحة معبأ فى براميل صلب جديدة وصول ديسمبر ٨٦ منشأ وشحن ماليزيا فقط .

وللجنة الحق فى زيادة الكمية المعلنة ـ واخر موعد لتلقى العروض الساعة الثانية عشرة ظهر يوم ٢١/١٠/٨٦ ويتم البت فى نفس اليوم بعد انتهاء فض العروض .

٣ ـ مناقصة رقم ٩ لسنة ٨٧/٨٦ لاستيراد ٢٠٠٠ طن زيت جوز هند أو زيت نوى نخيل خام معبأ فى براميل حديدية مستعملة طبقا لمواصفات الهيئة وصول ديسمبر ٨٦ .

وللجنة الحق فى زيادة الكمية المعلنة ـ واخر موعد لتلقى العروض الساعة الثانية عشرة ظهر يوم ٢١/١٠/٨٦ ويتم البت فى نفس اليوم بعد انتهاء فض العروض .

ويراعى الالتزام بالاتى : ـ

١ ـ تقدم العروض على اساس فوب وكوست فريت ولن يلتفت للعروض المخالفة لذلك .

٢ ـ يراعى الالتزام باحكام القرار رقم ١٠٣٦ لسنة ١٩٧٨ مع ضرورة ارفاق نسخة من الاستمارة ١٤ الخاصة بالوكالة التجارية مع العرض المقدم من الشركة مع تقديم اصل الوكالة التجارية للاطلاع عليها وذلك تنفيذا لاحكام القانون رقم ١٢٠ لسنة ١٩٨٢ الخاص بتنظيم الوكالة التجارية .

والشروط الجديدة والمواصفات التفصيلية تباع بادارة الخدمات بالهيئة مقابل مائة جنيه مصرى عن النسخة الواحدة والتى يتعين ارفاق نسخة منها مع العروض المقدمة .

محافظة المنيا

الوحدة المحلية لمركز مغاغة

العقود والمشتريات

تعلن الوحدة عن المناقصات العامة الاتية للعام المالى ١٩٨٧/٨٦ .

١ ـ المناقصة العامة رقم ١٢ :
أ ـ استكمال انشاء عملية المياه البديلة بمغاغة (دق بئر ـ ماوى تركيب وحدة ديزل ـ محول)

ب ـ تدعيم شبكات مياه مدينة مغاغة .

وتفتح مظاريفها الساعة الثانية عشرة من ظهر يوم الاثنين الموافق ٢٠/١٠/١٩٨٦ وثمن كراسة الشروط ٢٥ جنيه خمسة وعشرين جنيه . والتأمين الابتدائى ١٪ من اجمالى العطاء يكمل الى ٥٪ عند الرسو .

٢ ـ المناقصة العامة رقم ١٣ :
أ ـ توريد ٤٥٠٠ م . ط مواسير بلاستيك قطر ٨" تسليم مخازن مركز الصيانة بمغاغة .

ب ـ توريد وتركيب وحدات مياه ميكانيكية بقرى عبد شارونة ـ دهروط .

وتفتح مظاريفها الساعة الثانية عشرة ظهر يوم الثلاثاء الموافق ٢١/١٠/١٩٨٦ وثمن كراسة الشروط ٤٠ جنيه اربعون جنيها والتأمين الابتدائى ٢٪ من اجمالى العطاء يكمل الى ١٠٪ عند الرسو .

وتطلب كراسة العطاء على طلب مدموغ فئة ٢٠٠ مليم بعد سداد ثمن النسخة الموضح امام كل عملية يضاف اليها ٢ جنيهان فى حالة طلبها بالبريد ويرفق بالعطاء التأمين الابتدائى الموضح امام كل عملية . وسابقة الاعمال وصورة البطاقة الضريبية وبطاقة مقاولى القطاع الخاص مجددة وقانون المناقصات والمزايدات رقم ٩ لسنة ١٩٨٣ ولائحته التنفيذية مكمل الشروط والتعاقد .

٨٦/٨٥٩

بسم الله الرحمن الرحيم

شركة الفنادق المصرية

فندق سافوى بالأقصر

يعلن عن طرح مناقصة عامة لتوريد الاصناف الاتية :

١ ـ اللحوم البلدية الطازجة .
٢ ـ خضروات طازجة .
٣ ـ فاكهة طازجة .
٤ ـ طيور محلية مذبوحة ومنظفة طازجة انتاج مزارع ـ وطيور مستوردة .
٥ ـ اسماك طازجة ـ اسماك فلتو مجمدة .
٦ ـ بيض دجاج طازج .
٧ ـ البان ومنتجاتها وجبن بانواعها وزبدة سفره .

وذلك لاستهلاك فندق سافوى خلال الفترة من ١/١/١٩٨٧ حتى ٣١/١٢/١٩٨٧

وتطلب كراسة الشروط والمواصفات نظير مبلغ وقدره عشرون جنيها من السيد المراقب المالى ـ ويتم فتح مظاريف العطاءات بمكتب السيد مدير عام فندق سافوى بالاقصر .

١ ـ اللحوم البلدية يوم الثلاثاء ٢١/١٠/١٩٨٦ الساعة العاشرة صباحا .
٢ ـ خضروات طازجة يوم الثلاثاء ٢١/١٠/١٩٨٦ الساعة الثانية عشرة ظهرا .
٣ ـ فاكهة طازجة يوم الثلاثاء ٢١/١٠/١٩٨٦ الساعة الواحدة ظهرا .
٤ ـ طيور محلية مذبوحة طازجة انتاج مزارع وطيور مستوردة يوم الاربعاء ٢٢/١٠/١٩٨٦ الساعة العاشرة صباحا .
٥ ـ اسماك طازجة واسماك فلتو مجمدة يوم الاربعاء ٢٢/١٠/١٩٨٦ الساعة الثانية عشرة ظهرا .
٦ ـ بيض دجاج طازج يوم الخميس ٢٣/١٠/١٩٨٦ الساعة الواحدة ظهرا .
٧ ـ البان ومنتجاتها وجبن بانواعها وزبدة سفرة الاربعاء ٢٣/١٠/١٩٨٦ الثانية ظهرا .

ولن يلتفت للعطاءات التى ترد بعد المواعيد الموضحة بعاليه او غير مصحوبة بالتأمين وقدره (ألفا جنيه) تدفع نقدا او بشيك مقبول الدفع باسم فندق سافوى فيما عدا الألبان ومنتجاتها والبيض بتأمين ابتدائى الفا جنيه تدفع نقدا أو بشيك مقبول الدفع باسم فندق سافوى ويستكمل التأمين عند رسو العطاء حسب ما هو موضح بكراسة الشروط .

الجمعية التعاونية لبناء المساكن للحقوقيين باسيوط

تعلن الجمعية عن مناقصة عامة لمقاولى القطاعين عن عملية انشاء مجمع سكنى وادارى بملك الجمعية شارع الهلالى باسيوط عبارة عن بدروم ودورين ادارى (مكاتب ومحلات) وتسعة ادوار متكررة . ويمكن الحصول على كراسة الشروط والمواصفات والرسومات من ادارة الجمعية برابطة الحقوقيين بشارع النيل باسيوط من ٨ ـ ١٠ مساء يوميا وذلك بطلب مدموغ باسم السيد الاستاذ رئيس الجمعية نظير سداد مبلغ ٨٠٠ جنيه (فقط ثمانمائة جنيه لاغير) بخلاف خمسة جنيهات للبريد وتقدم العطاءات مصحوبة بتأمين ابتدائى لايقل عن ١٪ من اجمالى العطاء يستكمل الى ٥٪ عند رسو العطاء ومرفقا به صورة البطاقة الضريبية مجددة وسابقة أعمال مماثلة ومعتمدة . وكل عطاء غير مصحوب بالتأمين وصور البطاقات المطلوبة يعتبر غير قانونى . وقد تحدد لجلسة فتح المظاريف الثانية عشرة ظهر يوم الخميس الموافق ٣٠/١٠/١٩٨٦ بمقر الجمعية برابطة الحقوقيين باسيوط ويقبل العطاء حتى ساعة تاريخ الفتح . وللجمعية الحق فى قبول أو رفض أى عطاء دون ابداء الاسباب ـ مجلس الادارة .

٨٦/٨٥٠

بسم الله الرحمن الرحيم

شركة الفنادق المصرية

فندق ونتر بالاس بالاقصر

تعلن عن طرح مناقصة عامة لتوريد الاصناف التالية :

١ ـ اللحوم البلدية الطازجة .
٢ ـ اللحوم المستوردة .
٣ ـ خضروات طازجة .
٤ ـ خضروات محفوظة .
٥ ـ فاكهة طازجة .
٦ ـ طيور محلية مذبوحة ومنظفة طازجة انتاج مزارع ـ وطيور مستوردة .
٧ اسماك طازجة ـ اسماك فلتو مجمده .
٨ ـ بيض دجاج طازج .
٩ ـ البان ومنتجاتها وجبن بانواعها والزبده .
١٠ ـ البقالة والبقول والمعلبات .
١١ ـ المنظفات الصناعية للمغاسل الاتوماتيكية .
١٢ ـ ادوات ومهمات النظافة .

وذلك لاستهلاك فنادق ونتر بالاس خلال الفترة ١/١/١٩٨٧ حتى الفترة ٣١/١٢/١٩٨٧ وتطلب كراسة الشروط والمواصفات نظير مبلغ وقدره عشرون جنيها مصريا من السيد المراقب المالى ويتم فتح مظاريف العطاءات بمكتب السيد مدير عام فنادق ونتر بالاس كالاتى :

١ ـ اللحوم البلدية يوم الثلاثاء ١٤/١٠/٨٦ الساعة التاسعة صباحا .
٢ ـ اللحوم المستورده يوم الثلاثاء ١٤/١٠/٨٦ الساعة العاشرة صباحا .
٣ ـ خضروات طازجة يوم الثلاثاء ١٤/١٠/٨٦ الساعة الثانية عشرة ظهرا .
٤ ـ خضروات محفوظة يوم الثلاثاء ١٤/١٠/٨٦ الساعة الواحدة ظهرا .
٥ ـ فاكهة طازجة يوم الاربعاء ١٥/١٠/٨٦ الساعة التاسعة صباحا .
٦ ـ طيور محلية مذبوحة ومنظفة طازجة انتاج مزارع وطيور مستوردة يوم الاربعاء ١٥/١٠/٨٦ العاشرة صباحا .
٧ ـ اسماك طازجة واسماك فلتو مجمده يوم الاربعاء ١٥/١٠/٨٦ الساعة الثانية عشرة ظهرا .
٨ ـ بيض دجاج طازج يوم الاربعاء ١٥/١٠/١٩٨٦ الساعة الواحدة ظهرا .
٩ ـ ألبان ومنتجاتها وجبن بانواعها يوم الاربعاء ١٥/١٠/١٩٨٦ الساعة الثانية ظهرا . ١٠ ـ البقالة والبقول والمعلبات يوم الخميس ١٦/١٠/١٩٨٦ الساعة التاسعة صباحا .
١١ ـ المنظفات الصناعية للمغاسل الاتوماتيكية يوم الخميس ١٦/١٠/١٩٨٦ الساعة العاشرة صباحا .
١٢ ـ ادوات ومهمات نظافة يوم الخميس ١٦/١٠/١٩٨٦ الساعة الثانية عشرة ظهرا .

ولن يلتفت للعطاءات التى ترد بعد المواعيد الموضحة بعاليه او غير مصحوبة بالتأمين وقدره (ثلاثة الاف جنيه لاغير) تدفع نقدا او بشيك مقبول الدفع باسم فندق ونتر بالاس فيما عدا الألبان ومنتجاتها والبيض بتأمين ابتدائى الف جنيه تدفع نقدا او بشيك مقبول الدفع باسم فندق ونتر بالاس ويستكمل التأمين عند رسو العطاء حسب ما هو موضح بكراسة الشروط .

الهيئة المصرية العامة للمساحة

بالجيزة / اورمان

تعلن الهيئة عن المناقصة رقم ٢ لسنة ٨٦ـ٨٧ لتوريد ماكينة للتخريم والشرشرة وماكينة غسيل سلندرات الترطيب عربى / انجليزى جلسة فتح المظاريف الساعة ١٢ ظهر يوم ٢/١١/١٩٨٦ ويمكن الحصول على نسخة المناقصة من مراقبة التوريدات بالهيئة مقابل سداد خمسة جنيهات للنسخة وتقدم الطلبات مستوفاة الدمغة . هذا ولا ينظر فى العطاءات التى ترد بعد الميعاد أو غير المصحوبة بتأمين ابتدائى بواقع ٢٪ من اجمالى العطاء .

٨٦/٨٦٥

مديرية الاسكان باسيوط

ادارة العقود

اعلان مناقصة عامة لمقاولى القطاعين

تقبل المديرية عطاءات لغاية الساعة الثانية عشرة ظهر يوم السبت الموافق ٢٥/١٠/١٩٨٦ عن عملية توريد وتركيب مواسير اسبستوس قطر ١٢ بوصة لربط عملية المياه الجديدة بالشبكة العمومية بمدينة الفنيم .

ويمكن الحصول على عقد العملية بتقديم طلب مدموغ وسداد مبلغ عشرة جنيهات بخلاف جنيهان أجرة البريد ويقدم العطاء مصحوبا بتأمين ابتدائى لا يقل عن واحد فى المائة من قيمة العملية ويستكمل الى خمسة فى المائة عند رسو العطاء مرفقا به صورة كل من البطاقة الضريبية وسجل القطاع الخاص وكل عطاء غير مصحوب بالتأمين وصور البطاقات المطلوبة يعتبر غير قانونى ولا يلتفت اليه .

٨٦/٨٥١

وزارة التعمير والمجتمعات الجديدة واستصلاح الاراضى

هيئة القطاع العام للتعمير

الشركة العامة للابحاث والمياه الجوفية

« ريجوا »

١٩شارع عماد الدين/القاهرة

ت ٩٣٤٦٤٤

تعلن الشركة بين القطاعين العام والخاص عن المناقصات العامة الاتية :

١ ـ رقم المناقصة ٥/٨٧/٨٦ المشمول غلفة محلى مطعونة تاريخ فتح المظاريف ١١/١٠/٨٦
قيمة الكراسة ٢٠ جم

٢ ـ رقم المناقصة ٦/٨٧/٨٦ المشمول حفار هيدروليكى تاريخ فتح المظاريف ١٨/١٠/٨٦
قيمة النسخة ٣٠ جم

٣ ـ رقم المناقصة ٧/٨٧/٨٦ المشمول محركات كهربائية ٥٠ ح ومفاتيح تشغيل كهرباء تاريخ فتح المظاريف ٢٠/١٠/٨٦
قيمة الكراسة ٢٠ جم

٤ ـ رقم المناقصة ٨/٨٧/٨٦ المشمول جرارات نقل ثقيل تاريخ فتح المظاريف ٢١/١٠/٨٦
قيمة الكراسة ٣٠ جم

٥ ـ رقم المناقصة ٩/٨٧/٨٦ المشمول سيارات نقل بيك آب واتوبيسات تاريخ فتح المظاريف ٢٢/١٠/٨٦
قيمة الكراسة ٣٠ جم

٦ ـ رقم المناقصة ١٠/٨٧/٨٦ المشمول وحدات لحام وانارة تاريخ فتح المظاريف ٢٥/١٠/٨٦
قيمة الكراسة ٣٠ جم

٧ ـ رقم المناقصة ١١/٨٧/٨٦ المشمول لوارى ومقطورات ونصف مقطورة تاريخ فتح المظاريف ٢٦/١٠/٨٦
قيمة الكراسة ٣٠ جم

١ ـ تقدم العطاءات باسم السيد المحاسب/رئيس قطاع التموين فى تمام الساعة الثانية عشرة ظهر اليوم الموضح قرين كل مناقصة .

٢ ـ يرفق بالعطاء الاتى :
١ ـ صورة البطاقة الضريبية
٢ ـ تأمين ابتدائى بواقع ٢٪ من قيمة العطاء بموجب خطاب مصرفى أو بشيك مقبول الدفع أو نقدا

٣ ـ تطلب كراسة الشروط والمواصفات من الادارة العامة للمشتريات بالعنوان عاليه مقابل سداد المبلغ الموضح قرين كل مناقصة .

★ عطاءات

وزارة المالية بلاظوغلى

تعلن وزارة المالية (ادارة العقود والمشتريات والمخازن) بديوان عام الوزارة الدور الرابع بمبنى الخزانة العامة عن طرح مناقصة عامة رقم ٢ لسنة ٨٦ / ٨٧ لشراء آلة تحضير ماستر للطباعة وبدلة كهربائية كبيرة (سلك) وآلة فرم ورق ـ وتفتح مظاريفها الساعة الثانية عشر ظهر يوم ٢١/١٠/١٩٨٦ ولشراء الآت تصوير مستندات دوبل كوارتر والات حاسبة والات كاتبة عربى عريضة وتفتح مظاريفها الساعة الثانية عشر ظهر يوم ٢٨/١٠/١٩٨٦

وذلك بين شركات القطاع العام والخاص ـ ويمكن الحصول على نسخة من كراسة الشروط والمواصفات بطلب تمغة فئة ٢٠٠ مليم من الادارة المذكورة مقابل خمسة جنيهات .

٨٦/٨٤١

محافظة الفيوم

مديرية الاسكان والمرافق

ادارة العقود

تعلن المديرية عن قبول عطاءات وذلك حتى الساعة الثانية عشرة ظهرا عن عملية استكمال فصول وورش بمدارس مركز ومدينة الفيوم طبقا لتاريخ كل جلسة على حدة .

١ ـ جلسة الاربعاء الموافق ٢٩/١٠/١٩٨٦ .

محمد وأحمد عبد الرازق
وكلاء شركة مصر للبترول
استيراد / تصدير

الشعباني للنقل بالسيارات
الحاج عبد الرحمن الشعباني مفتي
شارع بن سريف والرشيدية
ص.ب ١٠٣١
ت: ٢٣١٤٢ بورسعيد

محلات عبد الوهاب و أمين ندا
كبرى مؤسسات تجارة الأقمشة والبضائع المستوردة
ت ٢٥٨٢٩ بورسعيد

شركة إخوان منسي التجارية
استيراد جميع أنواع الملابس الجاهزة
شارع الجيزة والعدل وشارع هارون والأصمعي
تليفون ٢٧٨٧٤ ص.ب ٨٨

شركة أولاد الشيخ التجارية
استيراد - تصدير
القاهرة: السيدة زينب ٥٥ ش السد البرواني ت: ٨٤٩٤٨٠
بورسعيد: ش سعد زغلول ت: ٢٦٩٩٥ ص ب/ ٦٨٤ بورسعيد

فندق بالاس السياحي
أرقى فنادق الدرجة الأولى ببورسعيد
يرحب بكم بمطعم البانوراما "الدور الثامن"
ت: ٣٩٤٥٠ - ص.ب: ١٢٩٦ - تلكس: ٦٣٥٣٤
أمام مرور بورسعيد

شعب بورسعيد يتقدم بخالص التهنئة
بأعياد أكتوبر المجيدة
التي حققوا فيها أبطال القوات المسلحة نصراً عزيزاً للأمة العربية، أعاد العزة والكرامة لأبناء الوطن، ويعاهد الله على استمراره في تأييد القيادة الرشيدة والسياسة الحكيمة التي ينتهجها قائد المسيرة
الرئيس / محمد حسني مبارك

أحمد ناجي فارس
A F N
بورسعيد: ١٧٥ شارع سعد زغلول ومحمد علي ت ٢٩٩٦١ ص ب ٥٢٦
تحف - هدايا - فضيات - كريستال - جميع الأدوات المنزلية

مونتكارلو ستوب
مع تحيات هشام الألفي ونبيل وليم

بنك قناة السويس
SUEZ CANAL BANK
ش.م.م. S. A. E.

ITC المركز التجاري الدولي
سوني
الوكيل العام SONY
لمنتجات سوني اليابانية ببورسعيد
مبنى السوق الدولي لبيلتون بورسعيد شارع طرح البحر بجوار دريسيس
ت ٣٤٣٣٥ / ٣٤٣٣٦ / ٣٤٣٣٧ تلكس AIGHT UN ٦٣٢١٠

الحاج محمد عبد الرحمن حلبية وأولاده - المقاولون

مجموعة شركات سيكار SICAR
لأحدث أنواع ماكينات النجارة في العالم
الوكلاء الوحيدون مكتب **الفضالي** للتجارة الخارجية
يسره أن يعلن عن توافر الآتي :-
مجموعات نجارة ٧ عمليات جميع المقاسات - رابوب - تخانه - هليه - منشار شريط - منشار ميلامين وكونتر - ماكينات صنفرة - مكابس قشرة وكونتر - خطوط كاملة باب وشباك - خطوط كاملة لإنتاج الكراسي الموردن والأنتريهات - مخارط أقشاب - مخارط أرابيسك
بضاعة حاضرة والتسليم فوراً
تسهيلات كبيرة في الدفع
القاهرة: ٢١ شارع عماف (متفرع من محيي الدين أبو العز / بالدقي) / ت ٧١٢٢٢٠
دمياط: ٨ شارع سعد زغلول (كورنيش النيل) ت ٢٤٩١٥
بورسعيد: ١٣ شارع عكا وأحمد ماهر / ت ٣٢٦٢٥ - تلكس دولي ٦٣١٢٧ الفضالي

البورسعيدية المتحدة
للتخليص والتصدير والأعمال البحرية
عبده محمود عبد القادر وأولاده
ش أحمد شوقي والجيش ت: ٢٦٨٩٨ - ٢٢٥٦٣ - ٣٠٩٠٢
المركز الرئيسي ش مصطفى كامل وصلاح الدين ت: ٢٣٠٣٤
القاهرة / ٣٠ ش مصطفى النحاس تليفون: ٥٧٤٦٣٨

مكتب الشرق للخدمات البحرية
محمد مصطفى الشامي
تخليص جمارك - توكيلات - تصدير
المركز الرئيسي: ٢٥ ش حافظ ابراهيم والجيش ت ٢٩٥٠٤ بورسعيد
الفروع: ٤٢ ش شريف - القاهرة ت ٧٤٥٠١٢ ص.ب ٩١١

أبناء محمد السيد قوطة
للمقاولات

الشركة المتحدة للتجارة الخارجية والخدمات البحرية
مع تحيات
محمد ابراهيم الفراز وشركاه

زئيس ومجلس إدارة وأعضاء
نادي بورسعيد الرياضي
رئيس مجلس الإدارة
حسن شعار

الجمعية التعاونية المشتركة
حي الزهور - ببورسعيد
رئيس مجلس الإدارة / حسن شعار

الحاج / مرسي محمد التوني
وأولاده المقاولون
ت/ ٢٧٦٦٢

شركة وهابكو للملاحة والخدمات البحرية
إحدى شركات الاستثمار
برج الخليج - شارع الجمهورية
مع تحيات
عبد الوهاب قوطة

قمة الأناقة العالمية والذوق الرفيع
يلتقيان معاً
بمجمع **هيمور** ببورسعيد
كبرى بيوت الأزياء العالمية
للسيدات والرجال
قسم خاص للمفروشات
قسم خاص للأطفال
ش ٢٣ يوليو - أمام المتحف البحري - ت: ٣٢٠٤٩
مع تحيات رأفت ابراهيم أبو عميرة

رئيس وأعضاء مجلس الإدارة والأعضاء والعاملون بـ
الجمعية التعاونية للإنشاء والتعمير بمحافظة بورسعيد
المدير العام / مهندس / مصطفى الفراجي
رئيس مجلس الإدارة / أحمد أحمد الترجمان

الجمعية التعاونية لنقل البضائع بالسيارات لمحافظة بورسعيد
المركز الرئيسي: ميدان السكة الحديد / ت ٢٩٨٣٢
السكرتير: سلامة حمزة - المدير العام: خيري القاضي - رئيس مجلس الإدارة: يوسف المر

شركة روما التجارية ببورسعيد
تعلن عن وصول أحدث تشكيلة صنعت خصيصاً لمحلاتنا من أوروبا
لموسم الشتاء
ROMA
• البدل الرجالي الشتوي • فساتين السيدات
مع تحيات: شاكر إسحاق و محمد مشرف
فرع السيدات: ١١ ميدان المنشية - بورسعيد ت ٢٩٩٨٤
فرع الرجال: ١٧ ميدان المنشية - بورسعيد ت ٢٦٧٦٨